

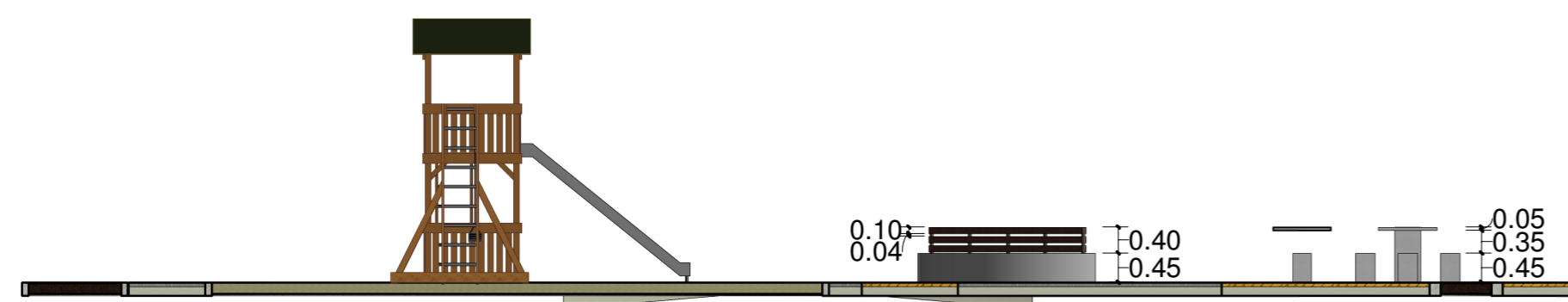

1 Planta de situação
1 : 500

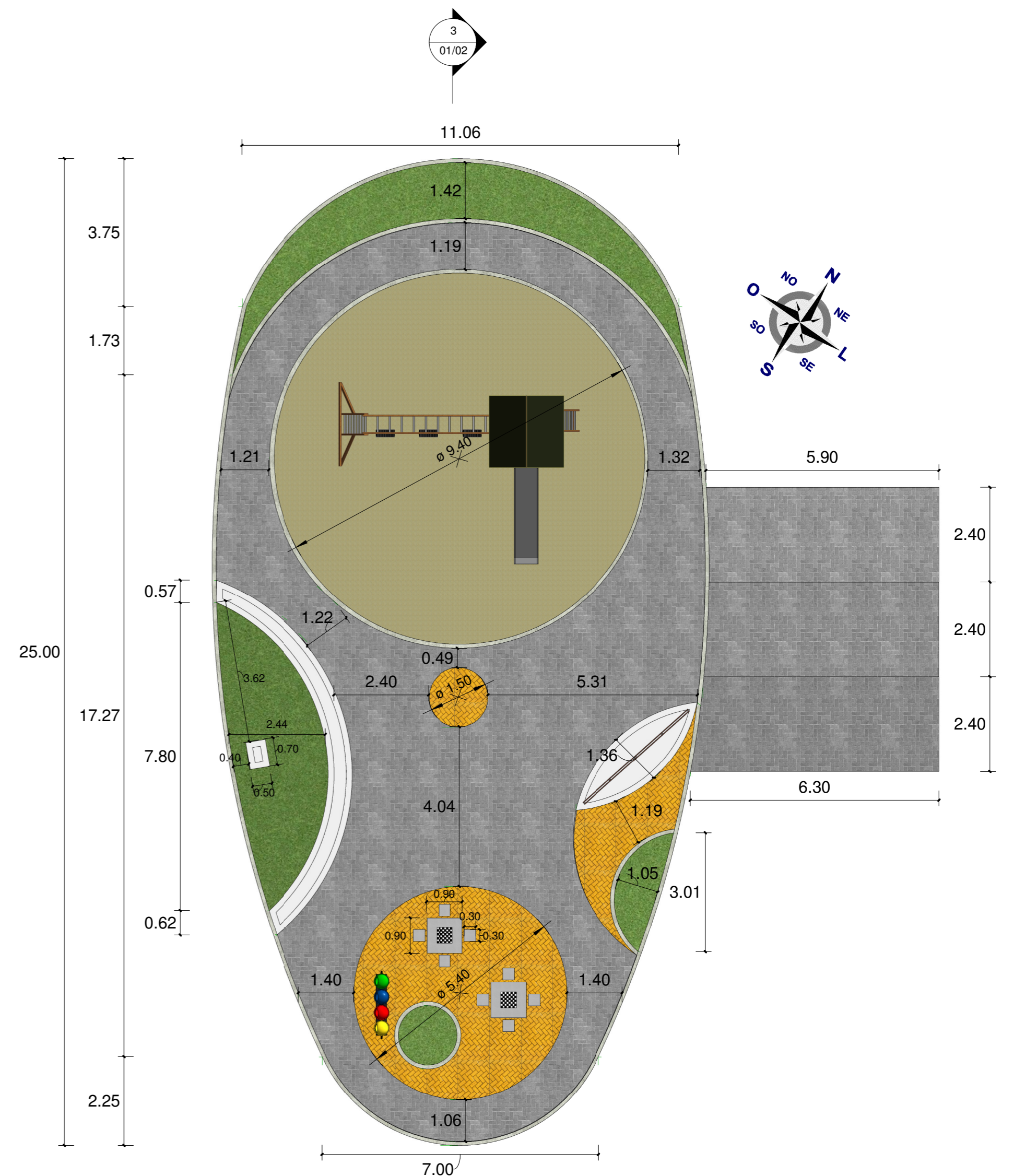

3 Corte 1
1 : 100



2 Planta baixa
1 : 100

 <p>PREFEITURA DE BARRA DE GUABIRABA CONSTRUINDO UMA NOVA HISTÓRIA</p>	<p>SECRETARIA DE OBRAS</p>	<p>PROJETO ARQUITETÔNICO/URBANÍSTICO DE REQUALIFICAÇÃO DA PRAÇA DA AVENIDA AFONSO ALVES</p>		
		<p>Endereço: Avenida Afonso Alves da Silva, S/N, Nova Esperança, Barra de Guabiraba - PE, CEP: 55690-000</p>		
<p>Área construída: 297,54 m²</p>		<p>Escala: Como indicado</p>	<p>Data: 10/05/2021</p>	<p>Folha: 01/02</p>

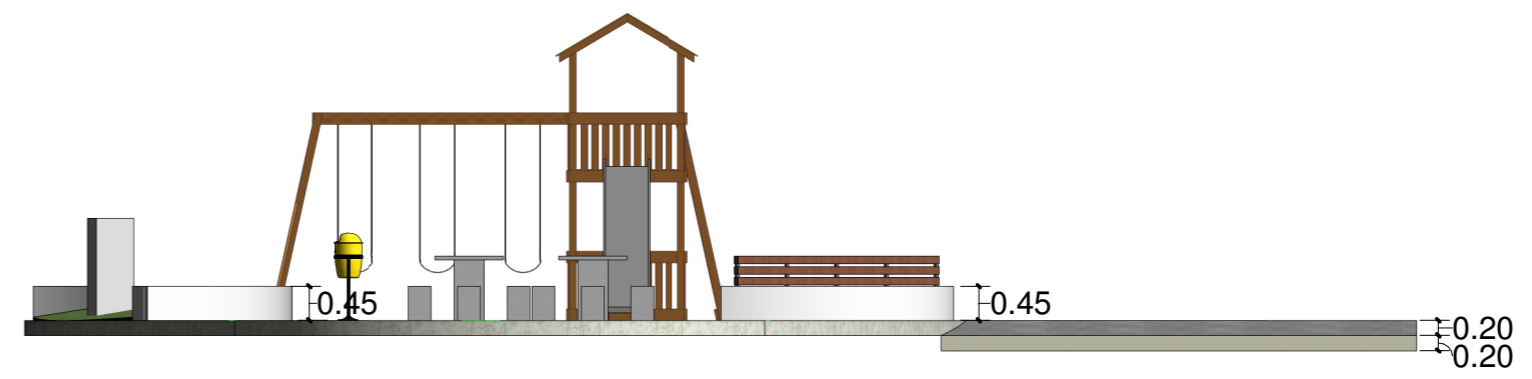

1 Elevação frontal
1 : 100



2 Elevação posterior
1 : 100

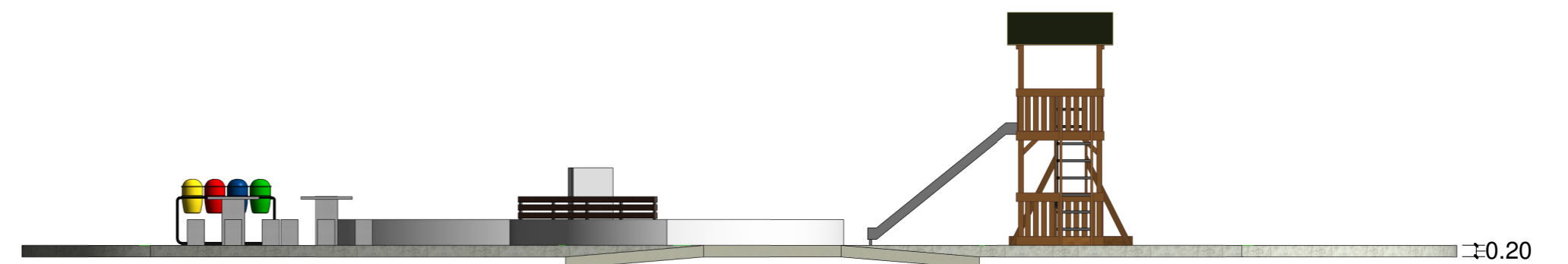

3 Elevação lateral direita
1 : 100

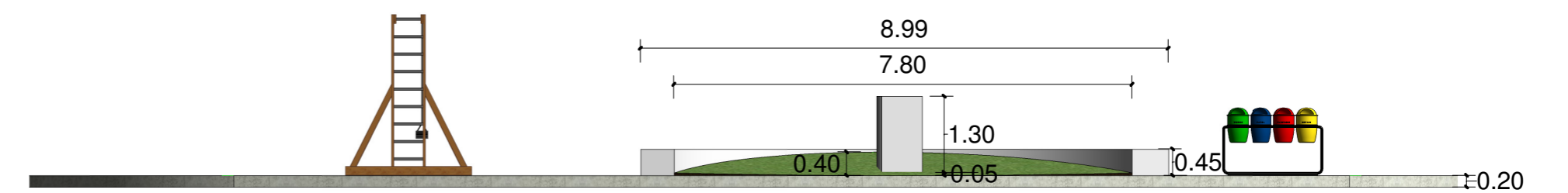

4 Elevação lateral esquerda
1 : 100