



PREF. MUNIC. DE BARRA DE GUABIRABA

RUA MIGUEL TEIXEIRA, S/N - CENTRO - CNPJ:10120962/0001-38

Orçamento Programa - Exercício de 2020

TABELA EXPLICATIVA - LEGISLAÇÃO DA RECEITA

(Inc. III, § 1º, Art.2º)

Codigo	Discriminação	Legislacao
1718.12.0.0.00	TRANSF.DE RECURSOS DO FUNDO NACIONAL DE ASSIST.SOCIAL-FNAS	
1718.12.1.0.00	TRANSF.DE RECURSOS DO FUNDO NACIONAL DE ASSIST.SOCIAL-FNAS	
1718.12.1.1.00	TRANSFERÊNCIAS DE RECURSOS DO FNAS - PRINCIPAL	
1718.12.1.1.01	TRANSFERÊNCIAS DE REC. PROGRAMA PRIMEIRA INFANCIA SUAS	Lei Federal nº 8742/93
1718.12.1.1.02	SERVIÇO DE CONVIVÊNCIA E FORTALECIMENTO DE VINCULOS-SCFV	Lei Federal nº 8742/93
1718.12.1.1.03	PISO FIXO DE MÉDIA COMPLEXIDADE - PAEFICREAS	Lei Federal nº 8742/93
1718.12.1.1.04	PISO BÁSICO FIXO - CRAS	
1718.12.1.1.05	ÍNDICE DE GESTÃO DESCENTRALIZADA DO SUAS - IGD SUAS	Lei Federal nº 8742/93
1718.12.1.1.06	BPC NA ESCOLA	
1718.12.1.1.07	ÍNDICE DE GESTÃO DESCENTRALIZADA IGDBF BOLSA FAMÍLIA	Lei Federal nº 8742/93
1718.12.1.1.99	OUTRAS TRANSFERÊNCIAS DE RECURSOS DO FNAS	Lei Federal nº 8742/93
1718.99.0.0.00	OUTRAS TRANSFERÊNCIAS DA UNIÃO	
1718.99.1.0.00	OUTRAS TRANSFERÊNCIAS DA UNIÃO	
1718.99.1.1.00	OUTRAS TRANSFERÊNCIAS DA UNIÃO-PRINCIPAL	Legislação Especifica
1720.00.0.0.00	TRANSFERÊNCIAS ESTADOS E DO DF E DE SUAS ENTIDADES	
1728.00.0.0.00	TRANSFERÊNCIAS ESTADOS - ESPECÍFICAS ESTADOS, DF E MUNIC.	
1728.01.0.0.00	PARTICIPAÇÃO NA RECEITA DOS ESTADOS	
1728.01.1.0.00	COTA-PARTE DO ICMS	
1728.01.1.1.00	COTA-PARTE DO ICMS-PRINCIPAL	Art. 158, IV - Constituição Federal
1728.01.2.0.00	COTA-PARTE DO IPVA	
1728.01.2.1.00	COTA-PARTE DO IPVA-PRINCIPAL	Art. 158, III - Constituição Federal
1728.01.3.0.00	COTA-PARTE DO IPI - MUNICÍPIOS	
1728.01.3.1.00	COTA-PARTE DO IPI - MUNICÍPIOS-PRINCIPAL	Lei Complementar Federal nº 61/89, Lei Federal 8.016/90 e CF
1728.01.4.0.00	COTA-PARTE CONTRIBUIÇÃO INTERVENÇÃO DOMÍNIO ECONÓMICO	
1728.01.4.1.00	COTA-PARTE CIDE-PRINCIPAL	Legislação Especifica





PREF. MUNIC. DE BARRA DE GUABIRABA

RUA MIGUEL TEIXEIRA, S/N - CENTRO - CNPJ:10120962/0001-38

Orçamento Programa - Exercício de 2020

TABELA EXPLICATIVA - LEGISLAÇÃO DA RECEITA

(Inc. III, § 1º, Art.2º)

Código	Discriminação	Legislação
1728.01.5.0.00	OUTRAS PARTICIPAÇÕES NA RECEITA DOS ESTADOS	
1728.01.5.1.00	OUTRAS PARTICIPAÇÕES NA RECEITA DOS ESTADOS-PRINCIPAL	Legislação Específica
1728.03.0.0.00	TRANSF.RECURSOS ESTADO PROGRAMAS SAÚDE-FUNDO A FUNDO	
1728.03.1.0.00	TRANSF.RECURSOS ESTADO PROGRAMAS SAÚDE-FUNDO A FUNDO	
1728.03.1.1.00	TRANSF.RECURSOS ESTADO PROGRAMAS SAÚDE-FUNDO A FUNDO-PRINCIPAL	
1728.10.0.0.00	TRANSFERÊNCIA CONVÊNIO ESTADOS E DF E SUAS ENTIDADES	
1728.10.1.0.00	TRANSF CONV.ESTADOS SISTEMA ÚNICO SAÚDE-SUS	
1728.10.1.1.00	TRANSF CONV.ESTADOS SISTEMA ÚNICO SAÚDE-SUS-PRINCIPAL	
1728.10.2.0.00	TRANSFERÊNCIAS CONVÊNIO ESTADOS A PROGRAMA EDUCAÇÃO	
1728.10.2.1.00	TRANSF CONV.ESTADOS Progr. EDUCAÇÃO-PRINCIPAL	Art. 116, Lei Federal nº 8.666/93
1728.10.9.0.00	OUTRAS TRANSFERÊNCIAS DE CONVÊNIO DOS ESTADOS	
1728.10.9.1.00	OUTRAS TRANSFERÊNCIAS DE CONVÊNIO DOS ESTADOS-PRINCIPAL	Legislação Específica
1728.10.9.1.02	OUTRAS TRANSFERÊNCIAS DE CONVÊNIO DOS ESTADOS - FMAS	Legislação Específica
1750.00.0.0.00	TRANSFERÊNCIAS DE OUTRAS INSTITUIÇÕES PÚBLICAS	
1758.00.0.0.00	TRANSF.OUTRAS INSTIT.PÚBL.-ESPEC. EST/DF/MUNICIPIOS	
1758.01.0.0.00	TRANSFERÊNCIAS DE RECURSOS DO FUNDEB	
1758.01.1.0.00	TRANSFERÊNCIAS DE RECURSOS DO FUNDEB	
1758.01.1.1.00	TRANSFERÊNCIAS DE RECURSOS DO FUNDEB-PRINCIPAL	
1758.01.1.1.01	FUNDEB - Contribuição de FPE p/ Formação	Leis Federais nº 9.424/96 e nº 11.494/07.
1758.01.1.1.02	Contribuição de Rec. do FUNDEB - Participação no FPM	Leis Federais nº 9.424/96 e nº 11.494/07.
1758.01.1.1.04	Contribuição do IPI P/ Formação do FUNDEB	Leis Federais nº 9.424/96 e nº 11.494/07.
1758.01.1.1.05	Contrib. Lei 87/96 p/ Formação - FUNDEB	Leis Federais nº 9.424/96 e nº 11.494/07.
1758.01.1.1.06	Cont. de rec. do FUNDEB - Parcela do ICMS	Leis Federais nº 9.424/96 e nº 11.494/07.
1758.01.1.1.07	Cont. de rec. do FUNDEB - Parcela IPVA	Leis Federais nº 9.424/96 e nº 11.494/07.
1758.01.1.1.08	Contribuição de Rec. do FUNDEB - Parcela ITR	Leis Federais nº 9.424/96 e nº 11.494/07.





PREF. MUNIC. DE BARRA DE GUABIRABA

RUA MIGUEL TEIXEIRA, S/N - CENTRO - CNPJ:10120962/0001-38

Orçamento Programa - Exercício de 2020

TABELA EXPLICATIVA - LEGISLAÇÃO DA RECEITA

(Inc. III, § 1º, Art.2º)

Código	Discriminação	Legislação
1758.01.1.1.09	Contribuição ITCMD para o FUNDEB	Leis Federais nº 9.424/96 e nº 11.494/07.
1758.99.0.0.00	OUTRAS TRANSFERÊNCIAS MULTIGOVERNAMENTAIS	
1758.99.1.0.00	OUTRAS TRANSFERÊNCIAS MULTIGOVERNAMENTAIS	
1758.99.1.1.00	OUTRAS TRANSFERÊNCIAS MULTIGOVERNAMENTAIS-PRINCIPAL	Leis Federais nº 9.424/96 e nº 11.494/07.
1760.00.0.0.00	TRANSFERÊNCIAS DO EXTERIOR	
1760.00.1.0.00	TRANSFERÊNCIAS DO EXTERIOR	
1760.00.1.1.00	TRANSFERÊNCIAS DO EXTERIOR-PRINCIPAL	Art. 116, Lei Federal nº 8.666/93
1900.00.0.0.00	OUTRAS RECEITAS CORRENTES	
1920.00.0.0.00	INDENIZAÇÕES, RESTITUIÇÕES E RESSARCIMENTOS	
1928.00.0.0.00	INDENIZAÇÕES, RESTITUIÇÕES E RESSARCIMENTOS - ESPECÍFICAS PA	
1928.01.0.0.00	INDENIZAÇÕES-ESPECÍFICAS PARA ESTADOS/DF/MUNICÍPIOS	
1928.01.1.0.00	INDENIZAÇÕES - ESPECÍFICAS PARA ESTADOS/DF/MUNICÍPIOS	
1928.01.1.1.00	INDENIZAÇÕES - ESPECÍFICAS ESTADOS/DF/MUNICÍPIOS-PRINCIPAL	
1928.01.1.1.01	OUTRAS INDENIZAÇÕES - PREFEITURA	Código Tributário Municipal
1928.01.1.1.02	OUTRAS INDENIZAÇÕES - FMS	Código Tributário Municipal
1928.01.1.1.03	OUTRAS INDENIZAÇÕES - RPPS	Código Tributário Municipal
1928.01.1.1.04	OUTRAS INDENIZAÇÕES - FMAS	Código Tributário Municipal
1928.02.0.0.00	RESTITUIÇÕES - ESPECÍFICAS PARA ESTADOS/DF/MUNICÍPIOS	
1928.02.1.0.00	RESTITUIÇÕES RECURSOS RECEBIDOS SUS-ESPEC. EST/DF/MUN.	
1928.02.1.1.00	RESTIT.RECUR.RECEB.SUS-ESPEC. EST/DF/MUN.-PRINCIPAL	
1928.02.1.1.01	OUTRAS RESTITUIÇÕES - FMS	Código Tributário Municipal
1928.02.9.0.00	OUTRAS RESTIT.-ESPEC. ESTADOS/DF/MUNIC. NÃO ESPEC. ANTERIORMENTE	
1928.02.9.1.00	OUTRAS RESTIT.-ESPEC. EST/DF/MUNIC. NÃO ESPEC.-PRINCIPAL	
1928.02.9.1.01	OUTRAS RESTITUIÇÕES - PREFEITURA	Código Tributário Municipal
1928.02.9.1.02	OUTRAS RESTITUIÇÕES - RPPS	Código Tributário Municipal
1928.02.9.1.03	OUTRAS RESTITUIÇÕES - FMAS	Código Tributário Municipal





PREF. MUNIC. DE BARRA DE GUABIRABA

RUA MIGUEL TEIXEIRA, SN - CENTRO - CNPJ:10120962/0001-38

Orçamento Programa - Exercício de 2020

TABELA EXPLICATIVA - LEGISLAÇÃO DA RECEITA

(Inc. III, § 1º, Art.2º)

Codigo	Discriminação	Legislacao
1990.00.0.0.00	DEMAIS RECEITAS CORRENTES	
1990.01.0.0.00	APORTES PERÍOD PARA AMORTIZ.DE DÉFICIT ATUARIAL DO RPPS	
1990.01.1.0.00	APORTES PERÍOD PARA AMORTIZ.DE DÉFICIT ATUARIAL DO RPPS	
1990.01.1.1.00	APORTES PERÍOD. AMORTIZ. DÉFICIT ATUARIAL RPPS-PRINCIPAL	Legislação Especifica
1990.03.0.0.00	COMPENSAÇÕES FINANCEIRAS ENTRE O REGIME GERAL E OS RPPS	
1990.03.1.0.00	COMPENSAÇÕES FINANCEIRAS ENTRE O REGIME GERAL E OS RPPS	
1990.03.1.1.00	COMPENS.FINANC.ENTRE O RGPS E OS RPPS-PRINCIPAL	Código Tributário Municipal
1990.99.0.0.00	OUTRAS RECEITAS	
1990.99.1.0.00	OUTRAS RECEITAS - PRIMÁRIAS	
1990.99.1.1.00	OUTRAS RECEITAS - PRIMÁRIAS-PRINCIPAL	Código Tributário Municipal
1990.99.1.2.00	OUTRAS RECEITAS - PRIMÁRIAS-MULTAS E JUROS	Código Tributário Municipal
2000.00.0.0.00	RECEITAS DE CAPITAL	
2100.00.0.0.00	OPERAÇÕES DE CRÉDITO	
2110.00.0.0.00	OPERAÇÕES DE CRÉDITO - MERCADO INTERNO	
2119.00.0.0.00	OUTRAS OPERAÇÕES DE CRÉDITO - MERCADO INTERNO	
2119.00.1.0.00	OUTRAS OPERAÇÕES DE CRÉDITO - MERCADO INTERNO	
2119.00.1.1.00	OUTRAS OPERAÇÕES DE CRÉDITO - MERCADO INTERNO-PRINCIPAL	Código Tributário Municipal
2200.00.0.0.00	ALIENAÇÃO DE BENS	
2210.00.0.0.00	ALIENAÇÃO DE BENS MÓVEIS	
2213.00.0.0.00	ALIENAÇÃO DE BENS MÓVEIS E SEMOVENTES	
2213.00.1.0.00	ALIENAÇÃO DE BENS MÓVEIS E SEMOVENTES	
2213.00.1.1.00	ALIENAÇÃO DE BENS MÓVEIS E SEMOVENTES-PRINCIPAL	Código Tributário Municipal
2220.00.0.0.00	ALIENAÇÃO DE BENS IMÓVEIS	
2220.00.1.0.00	ALIENAÇÃO DE BENS IMÓVEIS	
2220.00.1.1.00	ALIENAÇÃO DE BENS IMÓVEIS-PRINCIPAL	Código Tributário Municipal
2400.00.0.0.00	TRANSFERÊNCIAS DE CAPITAL	
2410.00.0.0.00	TRANSFERÊNCIAS DA UNIÃO E DE SUAS ENTIDADES	
2418.00.0.0.00	TRANSFERÊNCIAS DA UNIÃO - OIÃO - ESPECÍFICAS DE ESTADOS, DF E MUNIC	





PREF. MUNIC. DE BARRA DE GUABIRABA

RUA MIGUEL TEIXEIRA, S/N - CENTRO - CNPJ:10120962/0001-38

Orçamento Programa - Exercício de 2020

TABELA EXPLICATIVA - LEGISLAÇÃO DA RECEITA

(Inc. III, § 1º, Art.2º)

Codigo	Discriminação	Legislacao
2418.03.0.0.00	TRANSF.REC.- SUS-BLOCO CUSTEIO AÇÕES SERV.PUB. SAÚDE	
2418.03.9.0.00	TRANSF. REC.SUS-OUTROS PROGR.FINANC.FUNDO A FUNDO	
2418.03.9.1.00	TRANSF.SUS-OUTROS PROGRAMAS-FUNDO A FUNDO- PRINCIPAL	
2418.05.0.0.00	TRANSFERÊNCIAS DE RECURSOS DESTINADOS A PROGRAMAS DE EDUCAÇÃO	
2418.05.1.0.00	TRANSFERÊNCIAS RECUR.PROGR.EDUCAÇÃO BÁSICA-CAMINHO DA ESCOLA	Legislação Especifica e Constituição Federal
2418.05.1.1.00	TRANSFERÊNCIAS RECUR.PROGR.EDUCAÇÃO BÁSICA-CAMINHO DA ESCOLA	
2418.10.0.0.00	TRANSFERÊNCIA DE CONVÊNIOS DA UNIÃO E DE SUAS ENTIDADES	
2418.10.1.0.00	TRANSFERÊNCIAS DE CONVÊNIO DA UNIÃO PARA O SISTEMA ÚNICO DE	
2418.10.1.1.00	TRANSF.CONV.UNIÃO-SUS-PRINCIPAL	Legislação Especifica e Constituição Federal
2418.10.2.0.00	TRANSFERÊNCIAS DE CONVÊNIO DA UNIÃO DESTINADAS A PROGRAMAS D	
2418.10.2.1.00	TRANSF.CONV.UNIÃO PROGR.EDUCAÇÃO-PRINCIPAL	
2418.10.5.0.00	TRANSFERÊNCIAS DE CONVÊNIOS DA UNIÃO DESTINADAS A PROGRAMAS	
2418.10.5.1.00	TRANSF.CONV.UNIÃO PROGR.SANEAMENTO BÁSICO-PRINCIPAL	Legislação Especifica e Constituição Federal
2418.10.6.0.00	TRANSFERÊNCIAS DE CONVÊNIOS DA UNIÃO DESTINADAS A PROGRAMAS	
2418.10.6.1.00	TRANSF.CONV.UNIÃO PROGR.MEIO AMBIENTE-PRINCIPAL	Legislação Especifica e Constituição Federal
2418.10.7.0.00	TRANSF.CONVÊNIO UNIÃO PROGR.INFRAESTRUTURA TRANSPORTE	
2418.10.7.1.00	TRANSF.CONV.UNIÃO PROGR.INFRAEST.TRANSF.-PRINCIPAL	Legislação Especifica e Constituição Federal
2418.10.9.0.00	OUTRAS TRANSFERÊNCIAS DE CONVÊNIOS DA UNIÃO	
2418.10.9.1.00	OUTRAS TRANSFERÊNCIAS DE CONVÊNIOS DA UNIÃO-PRINCIPAL	Legislação Especifica e Constituição Federal
2418.12.0.0.00	TRANSFERÊNCIAS RECURSOS FUNDO NACIONAL ASSISTÊNCIA-FNAs	
2418.12.1.0.00	TRANSFERÊNCIAS RECURSOS FUNDO NACIONAL ASSISTÊNCIA-FNAs	
2418.12.1.1.00	TRANSF.RECUR.FNAs-PRINCIPAL	
2418.99.0.0.00	OUTRAS TRANSFERÊNCIAS DA UNIÃO	
2418.99.1.0.00	OUTRAS TRANSFERÊNCIAS DA UNIÃO-PRINCIPAL	Legislação Especifica e Constituição Federal
2420.00.0.0.00	TRANSFERÊNCIAS DOS ESTADOS E DO DISTRITO FEDERAL E DE SUAS E	
2428.00.0.0.00	TRANSFERÊNCIAS DOS ESTADOS, DISTRITO FEDERAL, E DE SUAS ENTI	
2428.03.0.0.00	TRANSFERÊNCIAS DE RECURSOS DO SISTEMA ÚNICO DE SAÚDE - SUS	
	TRANSFERÊNCIAS DE RECURSOS DO SISTEMA ÚNICO DE SAÚDE - SUS	





PREF. MUNIC. DE BARRA DE GUABIRABA

RUA MIGUEL TEIXEIRA, S/N - CENTRO - CNPJ:10120962/0001-38

Orçamento Programa - Exercício de 2020

TABELA EXPLICATIVA - LEGISLAÇÃO DA RECEITA

(Inc. III, § 1º, Art.2º)

Codigo	Discriminação	Legislacao
2428.03.1.0.00		
2428.03.1.1.00	TRANSF.RECUR.SISTEMA ÚNICO DE SAÚDE - SUS-PRINCIPAL	
2428.05.0.0.00	TRANSFERÊNCIAS RECURSOS DESTINADOS A PROGRAMAS DE EDUCAÇÃO	
2428.05.1.0.00	TRANSFERÊNCIAS RECURSOS DESTINADOS A PROGRAMAS DE EDUCAÇÃO	
2428.05.1.1.00	TRANSF.RECURSOS PROGRAMAS DE EDUCAÇÃO-PRINCIPAL	Legislação Especifica e Constituição Federal
2428.10.0.0.00	TRANSFERÊNCIAS CONVÊNIOS ESTADOS/DF/MUNICIPIOS	
2428.10.1.0.00	TRANSFERÊNCIAS CONVÊNIOS ESTADOS SISTEMA ÚNICO SAÚDE-SUS	
2428.10.1.1.00	TRANSFERÊNCIAS CONVÊNIOS ESTADOS SUS-PRINCIPAL	
2428.10.2.0.00	TRANSFERÊNCIAS CONVÊNIOS ESTADOS PROGRAMA EDUCAÇÃO	
2428.10.2.1.00	TRANSF.CONV.ESTADOS PROGR.EDUCAÇÃO-PRINCIPAL	Legislação Especifica e Constituição Federal
2428.10.5.0.00	TRANSF.CONVÊNIOS ESTADOS PROGRAMA SANEAMENTO BÁSICO	
2428.10.5.1.00	TRANSF.CONV.ESTADOS PROGR.SANEAMENTO BÁSICO-PRINCIPAL	Legislação Especifica e Constituição Federal
2428.10.6.0.00	TRANSF.CONVÊNIOS ESTADOS PROGRAMA MEIO AMBIENTE	
2428.10.6.1.00	TRANSF.CONV.ESTADOS PROGR.MEIO AMBIENTE-PRINCIPAL	Legislação Especifica e Constituição Federal
2428.10.7.0.00	TRANSF.CONVÊNIOS ESTADOS PROGRAMA INFRAESTRUTURA TRANSPORTE	
2428.10.7.1.00	TRANSF.CONV.ESTADOS PROGR.INFRAESTR. TRANSP-PRINCIPAL	Legislação Especifica e Constituição Federal
2428.10.9.0.00	OUTRAS TRANSFERÊNCIAS DE CONVÊNIO DOS ESTADOS	
2428.10.9.1.00	OUTRAS TRANSFERÊNCIAS DE CONVÊNIO DOS ESTADOS-PRINCIPAL	Legislação Especifica e Constituição Federal
2428.99.0.0.00	OUTRAS TRANSFERÊNCIAS DOS ESTADOS	
2428.99.1.0.00	OUTRAS TRANSFERÊNCIAS DOS ESTADOS	
2428.99.1.1.00	OUTRAS TRANSFERÊNCIAS DOS ESTADOS-PRINCIPAL	
2428.99.1.1.01	FMS-OUTRAS TRANSFERÊNCIAS DOS ESTADOS-PRINCIPAL	
2428.99.1.1.02	OUTRAS TRANSFERÊNCIAS DOS ESTADOS-PRINCIPAL - PREFEITURA	Legislação Especifica e Constituição Federal
7000.00.0.0.00	RECEITAS CORRENTES (INTRA)	
7200.00.0.0.00	CONTRIBUIÇÕES (INTRA)	
7210.00.0.0.00	CONTRIBUIÇÕES SOCIAIS (INTRA)	
7218.00.0.0.00	CONTRIBUIÇÕES SOCIAIS ESPECÍFICAS DE ESTADOS, DF E MUNICÍPIO	
7218.02.0.0.00	CPSSS - PARCELAMENTOS - ESPECÍFICO DE EST/DF/MUN (INTRA)	
7218.02.1.0.00	CPSSS - PARCELAMENTOS - ESPECÍFICO DE EST/DF/MUN (INTRA)	
7218.02.1.0.00	CPSSS - PARCELAMENTOS - ESPECÍFICO DE EST/DF/MUN (INTRA)	





PREF. MUNIC. DE BARRA DE GUABIRABA

RUA MIGUEL TEIXEIRA, S/N - CENTRO - CNPJ:10120962/0001-38

Orçamento Programa - Exercício de 2020

TABELA EXPLICATIVA - LEGISLAÇÃO DA RECEITA

(Inc. III, § 1º, Art.2º)

Codigo	Discriminação	Legislacao
7218.02.1.1.00	CPSSS PARC.SERV.CIVIL ATIVO-PRINCIPAL	
7218.02.1.1.01	CONTRIBUIÇÃO EM REGIME DE PARCELAMENTO	
7218.02.1.2.00	CPSSS PARC.SERV.CIVIL ATIVO-MULTAS JUROS	
7218.02.1.2.01	CONTRIBUIÇÃO EM REGIME DE PARCELAMENTO MULTS E JUROS	
7218.03.0.0.00	CPSSS PATRONAL - SERVIDOR CIVIL - ESPECÍFICO DE EST/DF/MUN (
7218.03.1.0.00	CPSSS PATRONAL - SERVIDOR CIVIL ATIVO (INTRA)	
7218.03.1.1.00	CPSSS PATRONAL - SERVIDOR CIVIL ATIVO - PRINCIPAL	
7218.03.1.1.01	CONTRIBUIÇÃO PATRONAL - SERVIDOR CIVIL ATIVO - PM	Legislação Especifica
7218.03.1.1.02	CONTRIBUIÇÃO PATRONAL - SERVIDOR CIVIL ATIVO - FMS	
7218.03.1.1.03	CONTRIBUIÇÃO PATRONAL - SERVIDOR CIVIL ATIVO - FMAS	
7218.03.1.1.04	CONTRIBUIÇÃO PATRONAL - SERVIDOR CIVIL ATIVO - FUNDEB	
7218.03.1.1.05	CONTRIBUIÇÃO PATRONAL - SERVIDOR CIVIL ATIVO - CÂMARA	
7218.03.1.1.06	CONTRIBUIÇÃO PATRONAL - SERVIDOR CIVIL ATIVO - RPPS	
7218.03.1.1.07	CONTRIBUIÇÃO PATRONAL - SERVIDOR CIVIL ATIVO - PM	
7218.03.1.1.08	CONTRIBUIÇÃO PATRONAL - SERVIDOR CIVIL ATIVO - FMS	
7218.03.1.1.09	CONTRIBUIÇÃO PATRONAL - SERVIDOR CIVIL ATIVO - FMAS	
7218.03.1.2.00	CPSSS PATRONAL - SERVIDOR CIVIL ATIVO -MULTAS JUROS	
7218.03.1.2.01	CONTRIBUIÇÃO PATRONAL - SERVIDOR CIVIL ATIVO - MULTAS E JURO	
7218.03.1.2.02	CONTRIBUIÇÃO PATRONAL - SERVIDOR CIVIL ATIVO - MULTAS E JURO	
7218.03.2.0.00	CPSSS PATRONAL - SERVIDOR CIVIL INATIVO (INTRA)	
7218.03.2.1.00	CPSSS PATRONAL-SERVIDOR CIVIL INATIVO-PRINCIPAL	
7218.03.2.1.01	CONTRIBUIÇÃO PATRONAL - SERVIDOR CIVIL ATIVO - INATIVO	
7218.03.3.0.00	CPSSS PATRONAL - SERVIDOR CIVIL - PENSIONISTAS (INTRA)	
7218.03.3.1.00	CPSSS PATRONAL-SERV.CIVIL-PENSION.-PRINCIPAL	
7218.03.3.1.01	CONTRIBUIÇÃO PATRONAL - SERVIDOR CIVIL ATIVO - PENSIONISTAS	
9000.00.0.0.00	(R) DEDUÇÕES DA RECEITA	
9500.00.0.0.00	(R) DEDUÇÕES DO FUNDEB	
9510.00.0.0.00	(R) DEDUÇÕES DO FUNDEB	

Dedução das Receitas para Formação do FUNDEB





PREF. MUNIC. DE BARRA DE GUABIRABA
RUA MIGUEL TEIXEIRA, S/N - CENTRO - CNPJ:10120962/0001-38

Anexo 02
Page 1

Orçamento Programa - Exercício de 2020
RECEITAS SEGUNDO AS CATEGORIAS ECONOMICAS

Lei: 331, Data: 18/11/2019

Código	Especificação	F.R.	Desdobramento	SubCategoria Fonte	Categoria Econômica
1000.00.0.0	RECEITAS CORRENTES	0.000.000			40.144.000,00
1100.00.0.0	IMPOSTOS, TAXAS E CONTRIBUIÇÕES DE MELHORIA	0.000.000		1.375.000,00	
1110.00.0.0	IMPOSTOS	0.000.000		970.000,00	
1113.00.0.0	IMPOSTOS SOBRE A RENDA E PROVENTOS DE QUALQUER NATUREZA	0.000.000	560.000,00		
1113.03.0.0	IMPOSTO SOBRE A RENDA - RETIDO NA FONTE	0.000.000	560.000,00		
1113.03.1.0	IMPOSTO SOBRE A RENDA - RETIDO NA FONTE - TRABALHO	0.000.000	260.000,00		
1113.03.1.1	IRRF-TRABALHO-PRINCIPAL	0.01.00	180.000,00		
1113.03.1.2	IRRF-TRABALHO-MULTAS JUROS	0.01.00	80.000,00		
1113.03.4.0	IRRF-OUTROS RENDIMENTOS	0.000.000	300.000,00		
1113.03.4.1	IRRF-OUTROS RENDIMENTOS-PRINCIPAL	0.01.00	300.000,00		
1118.00.0.0	IMPOSTOS ESPECÍFICOS DE ESTADOS, DF E MUNICÍPIOS	0.000.000	410.000,00		
1118.01.0.0	IMPOSTOS SOBRE O PATRIMÔNIO PARA ESTADOS/DF/MUNICÍPIOS	0.000.000	225.000,00		
1118.01.1.0	IMPOSTO SOBRE A PROPRIEDADE PREDIAL E TERRITORIAL URBANA	0.000.000	180.000,00		
1118.01.1.1	IPTU-PRINCIPAL	0.01.00	150.000,00		
1118.01.1.2	IPTU-MULTAS JUROS	0.01.00	10.000,00		
1118.01.1.3	IPTU-DIVIDA ATIVA	0.01.00	15.000,00		
1118.01.1.4	IPTU-DIVIDA ATIVA MULTAS JUROS	0.01.00	5.000,00		
1118.01.4.0	IMPOSTO TRANSMISSÃO "INTER VIVOS" BENS IMÓV.DIR.REAL IMOVEIS	0.000.000	45.000,00		
1118.01.4.1	ITBI-PRINCIPAL	0.01.00	30.000,00		
1118.01.4.2	ITBI-MULTAS JUROS	0.01.00	5.000,00		
1118.01.4.3	ITBI-DIVIDA ATIVA	0.01.00	5.000,00		
1118.01.4.4	ITBI-DIVIDA ATIVA MULTAS JUROS	0.01.00	5.000,00		
1118.02.0.0	IMPOSTOS PRODUÇÃO, CIRCULAÇÃO MERCADORIAS E SERVIÇO	0.000.000	185.000,00		
1118.02.3.0	IMPOSTO SOBRE SERVIÇOS DE QUALQUER NATUREZA	0.000.000	185.000,00		
1118.02.3.1	ISS-PRINCIPAL	0.01.00	160.000,00		
1118.02.3.2	ISS-MULTAS JUROS	0.01.00	5.000,00		
1118.02.3.3	ISS-DIVIDA ATIVA	0.01.00	10.000,00		
1118.02.3.4	ISS-DIVIDA ATIVA MULTAS JUROS	0.01.00	10.000,00		
1120.00.0.0	TAXAS	0.000.000		255.000,00	
1122.00.0.0	TAXAS PELA PRESTAÇÃO DE SERVIÇOS	0.000.000	240.000,00		
1122.01.0.0	TAXAS PELA PRESTAÇÃO DE SERVIÇOS	0.000.000	240.000,00		
1122.01.1.0	TAXAS PELA PRESTAÇÃO DE SERVIÇOS	0.000.000	240.000,00		
1122.01.1.1	TAXAS PELA PRESTAÇÃO DE SERVIÇOS-PRINCIPAL	0.01.00	240.000,00		
1128.00.0.0	TAXAS - ESPECÍFICAS DE ESTADOS, DF E MUNICÍPIOS	0.000.000	15.000,00		
1128.01.0.0	TAXAS DE INSPEÇÃO, CONTROLE E FISCALIZAÇÃO	0.000.000	15.000,00		
1128.01.9.0	TAXAS DE INSPEÇÃO, CONTROLE E FISCALIZAÇÃO - OUTRAS	0.000.000	15.000,00		
1128.01.9.1	TAXAS INSP.CONTR.FISC.-OUTRAS-PRINCIPAL	0.01.00	15.000,00		
1130.00.0.0	CONTRIBUIÇÃO DE MELHORIA	0.000.000		150.000,00	
1138.00.0.0	CONTRIBUIÇÃO DE MELHORIA - ESPECÍFICA DE ESTADOS, DF E MUNIC	0.000.000	150.000,00		
1138.02.0.0	CONTRIB MELH EXPANSÃO REDE ILUMINAÇÃO PÚBL.CIDADE	0.000.000	140.000,00		
1138.02.1.0	CONTRIB.MELH.EXPANSÃO REDE ILUMINAÇÃO PÚBL.CIDADE	0.000.000	140.000,00		
1138.02.1.1	CONTR.MELH.EXP.REDE ILM.PÚBL.CIDADE-PRINCIPAL	0.01.00	140.000,00		
1138.99.0.0	OUTRAS CONTRIBUIÇÕES DE MELHORIA	0.000.000	10.000,00		
1138.99.1.0	OUTRAS CONTRIBUIÇÕES DE MELHORIA	0.000.000	10.000,00		
1138.99.1.1	OUTRAS CONTRIBUIÇÕES DE MELHORIA-PRINCIPAL	0.01.00	10.000,00		
1200.00.0.0	CONTRIBUIÇÕES	0.000.000		1.620.000,00	
1210.00.0.0	CONTRIBUIÇÕES SOCIAIS	0.000.000		1.620.000,00	
1218.00.0.0	CONTRIBUIÇÕES SOCIAIS ESPECÍFICAS DE ESTADOS, DF E MUNICÍPIO	0.000.000	1.620.000,00		
1218.01.0.0	CONTRIB.SERV.CIVIL PLANO SEGURIDADE SOCIAL-EST/DF/MUNIC	0.000.000	1.620.000,00		
1218.01.1.0	CPSSS DO SERVIDOR CIVIL ATIVO	0.000.000	1.610.000,00		
1218.01.1.1	CPSSS DO SERVIDOR CIVIL ATIVO - PRINCIPAL	0.01.00	35.000,00		

Documento Assinado Digitalmente por: ANDREZA CINTIA RAMOS LIMA, PRISCYLLA WANESSA DE MELO SILVA, ANDREZA CINTIA RAMOS LIMA, WILSON MADEIRO DA SILVA, JOSE CARLOS BATISTA DOS SANTOS
Acesse em: https://tce.tce.pe.gov.br/crip/validador.seam?codigo_documento=74b10b68-7e68-4dec-87da-ddd27125b15d



PREF. MUNIC. DE BARRA DE GUABIRABA
RUA MIGUEL TEIXEIRA, S/N - CENTRO - CNPJ:10120962/0001-38

Anexo 02
Page 2

Orçamento Programa - Exercício de 2020
RECEITAS SEGUNDO AS CATEGORIAS ECONOMICAS

Lei: 331, Data: 18/11/2019

Código	Especificação	F.R.	Desdobramento	SubCategoria Fonte	Categoria Econômica
1218.01.1.1	CPSSS DO SERVIDOR CIVIL ATIVO - PRINCIPAL	0.01.00	1.565.000,00		
1218.01.1.2	CPSSS DO SERVIDOR CIVIL ATIVO - MULTAS E JUROS DE MORA	0.01.00	5.000,00		
1218.01.1.2	CPSSS DO SERVIDOR CIVIL ATIVO - MULTAS E JUROS DE MORA	0.01.00	5.000,00		
1218.01.2.0	CPSSS DO SERVIDOR CIVIL INATIVO	0.000.000	5.000,00		
1218.01.2.1	CPSSS DO SERVIDOR CIVIL INATIVO - PRINCIPAL	0.01.00	5.000,00		
1218.01.3.0	CPSSS DO SERVIDOR CIVIL - PENSIONISTAS	0.000.000	5.000,00		
1218.01.3.1	CPSSS DO SERVIDOR CIVIL - PENSIONISTAS - PRINCIPAL	0.01.00	5.000,00		
1300.00.0.0	RECEITA PATRIMONIAL	0.000.000		233.000,00	
1310.00.0.0	EXPLORAÇÃO DO PATRIMÔNIO IMOBILIÁRIO DO ESTADO	0.000.000		30.000,00	
1310.01.0.0	ALUGUÉIS, ARRENDAMENTOS, FOROS, LAUDÉMIOS, TARIFAS DE OCUPAÇ	0.000.000	15.000,00		
1310.01.1.0	ALUGUÉIS E ARRENDAMENTOS	0.000.000	15.000,00		
1310.01.1.1	ALUGUÉIS E ARRENDAMENTOS-PRINCIPAL	0.01.00	15.000,00		
1310.02.0.0	CONCESSÃO,PERM AUTORIZ,CESSÃO DIR.USO BENSINOV.PÚBLICOS	0.000.000	15.000,00		
1310.02.1.0	CONCESSÃO,PERM AUTORIZ,CESSÃO DIR.USO BENSINOV.PÚBLICOS	0.000.000	15.000,00		
1310.02.1.1	CONCES,PERM AUTOR,CESSÃO DIR.USO BENS IMOV.PÚBL-PRINCIPAL	0.01.00	15.000,00		
1320.00.0.0	VALORES MOBILIÁRIOS	0.000.000		178.000,00	
1321.00.0.0	JUROS E CORREÇÕES MONETÁRIAS	0.000.000	173.000,00		
1321.00.1.0	REMUNERAÇÃO DE DEPÓSITOS BANCÁRIOS	0.000.000	173.000,00		
1321.00.1.1	REMUNERAÇÃO DE DEPÓSITOS BANCÁRIOS-PRINCIPAL	0.01.00	20.000,00		
1321.00.1.1	REMUNERAÇÃO DE DEPÓSITOS BANCÁRIOS-PRINCIPAL	0.01.00	30.000,00		
1321.00.1.1	REMUNERAÇÃO DE DEPÓSITOS BANCÁRIOS-PRINCIPAL	0.01.00	40.000,00		
1321.00.1.1	REMUNERAÇÃO DE DEPÓSITOS BANCÁRIOS-PRINCIPAL	0.01.00	20.000,00		
1321.00.1.1	REMUNERAÇÃO DE DEPÓSITOS BANCÁRIOS-PRINCIPAL	0.01.00	20.000,00		
1321.00.1.1	REMUNERAÇÃO DE DEPÓSITOS BANCÁRIOS-PRINCIPAL	0.01.00	3.000,00		
1321.00.1.1	REMUNERAÇÃO DE DEPÓSITOS BANCÁRIOS-PRINCIPAL	0.01.00	40.000,00		
1329.00.0.0	OUTROS VALORES MOBILIÁRIOS	0.000.000	5.000,00		
1329.00.1.0	OUTROS VALORES MOBILIÁRIOS	0.000.000	5.000,00		
1329.00.1.1	OUTROS VALORES MOBILIÁRIOS-PRINCIPAL	0.01.00	5.000,00		
1330.00.0.0	DELEGAÇÃO	0.000.000		20.000,00	
1331.00.0.0	SERV.PÚBL.CONC.PERMISSÃO,AUTORIZ.ALICENÇA	0.000.000	10.000,00		
1331.01.0.0	DELEGAÇÃO PARA A PRESTAÇÃO DOS SERVIÇOS DE TRANSPORTE	0.000.000	10.000,00		
1331.01.1.0	DELEGAÇÃO PRESTAÇÃO SERVIÇOS DE TRANSPORTE RODOVIÁRIO	0.000.000	10.000,00		
1331.01.1.1	DELEGAÇÃO	0.01.00	10.000,00		
1339.00.0.0	PREST.SERV TRANSP.RODOVIÁRIO-PRINCIPAL	0.000.000	10.000,00		
1339.99.0.0	DEMAIS DELEGAÇÕES DE SERVIÇOS PÚBLICOS	0.000.000	10.000,00		
1339.99.1.0	OUTRAS DELEGAÇÕES DE SERVIÇOS PÚBLICOS	0.000.000	10.000,00		
1339.99.1.1	OUTRAS DELEGAÇÕES DE SERVIÇOS PÚBLICOS-PRINCIPAL	0.01.00	10.000,00		
1360.00.0.0	CESSÃO DE DIREITOS	0.000.000		5.000,00	
1360.01.0.0	CESSÃO DO DIREITO DE OPERACIONALIZAÇÃO DE PAGAMENTOS	0.000.000	5.000,00		
1360.01.1.0	CESSÃO DO DIREITO DE OPERACIONALIZAÇÃO DE PAGAMENTOS	0.000.000	5.000,00		
1360.01.1.1	CESSÃO DO DIREITO DE OPERACIONALIZAÇÃO DE PAGAMENTOS-PRINCIP	0.01.00	5.000,00		
1600.00.0.0	RECEITA DE SERVIÇOS	0.000.000		55.000,00	
1610.00.0.0	SERVIÇOS ADMINISTRATIVOS E COMERCIAIS GERAIS	0.000.000		35.000,00	
1610.01.0.0	SERVIÇOS ADMINISTRATIVOS E COMERCIAIS GERAIS	0.000.000	35.000,00		
1610.01.1.0	SERVIÇOS ADMINISTRATIVOS E COMERCIAIS GERAIS	0.000.000	35.000,00		
1610.01.1.1	SERVIÇOS ADMINISTRATIVOS E COMERCIAIS GERAIS-PRINCIPAL	0.01.00	35.000,00		
1620.00.0.0	SERVIÇOS E ATIVIDADES REFERENTES À NAVEGAÇÃO E AO TRANSPORTE	0.000.000		20.000,00	
1620.02.0.0	SERVIÇOS DE TRANSPORTE	0.000.000	20.000,00		
1620.02.1.0	SERVIÇOS DE TRANSPORTE	0.000.000	20.000,00		



PREF. MUNIC. DE BARRA DE GUABIRABA
RUA MIGUEL TEIXEIRA, S/N - CENTRO - CNPJ:10120962/0001-38

Anexo 02
Page 3

Orçamento Programa - Exercício de 2020
RECEITAS SEGUNDO AS CATEGORIAS ECONOMICAS

Lei: 331, Data: 18/11/2019

Código	Especificação	F.R.	Desdobramento	SubCategoria Fonte	Categoria Econômica
1620.02.1.1	SERVIÇOS DE TRANSPORTE-PRINCIPAL	0.01.00	20.000,00		
1700.00.0.0	TRANSFERÊNCIAS CORRENTES	0.000.000		36.098.000,00	
1710.00.0.0	TRANSFERÊNCIAS DA UNIÃO E DE SUAS ENTIDADES	0.000.000		22.742.000,00	
1718.00.0.0	TRANSFERÊNCIAS UNIÃO - ESPECIF. ESTADOS, DF E MUNICIPIOS	0.000.000	22.742.000,00		
1718.01.0.0	PARTICIPAÇÃO NA RECEITA DA UNIÃO	0.000.000	15.050.000,00		
1718.01.2.0	COTA-PARTE DO FUNDO PARTICIPAÇÃO MUNICIPIOS-COTA MENSAL	0.000.000	13.000.000,00		
1718.01.2.1	COTA-PARTE DO FPM - COTA MENSAL - PRINCIPAL	0.01.00	13.000.000,00		
1718.01.3.0	COTA-PARTE FUNDO DE PARTIC. MUNIC.- 1% COTA DEZEMBRO	0.000.000	1.000.000,00		
1718.01.3.1	COTA-PARTE DO FPM-1% COTA-DEZEMBRO - PRINCIPAL	0.01.00	1.000.000,00		
1718.01.4.0	COTA-PARTE FUNDO DE PARTIC.DOS MUNIC. - 1% COTA JULHO	0.000.000	1.000.000,00		
1718.01.4.1	COTA-PARTE DO FPM-1% COTA-JULHO - PRINCIPAL	0.01.00	1.000.000,00		
1718.01.5.0	COTA-PARTE DO IMPOSTO SOBRE A PROPRIEDADE TERRITORIAL RURAL	0.000.000	50.000,00		
1718.01.5.1	COTA-PARTE DO IMPOSTO-PROPIED.TERRIT RURAL-PRINCIPAL	0.01.00	50.000,00		
1718.02.0.0	TRANSF. COMPENS. FINANC. PELA EXPLORAÇ. DE REC. NATURAIS	0.000.000	200.000,00		
1718.02.6.0	COTA-PARTE DO FUNDO ESPECIAL DO PETRÓLEO - FEP	0.000.000	200.000,00		
1718.02.6.1	COTA-PARTE DO FUNDO ESPECIAL DO PETRÓLEO - FEP-PRINCIPAL	0.01.00	200.000,00		
1718.03.0.0	TRANSF. RECURS. SUS-FUNDO A FUNDO-CUSTEIO SERV. PUB. SAUDE	0.000.000	3.120.000,00		
1718.03.1.0	TRANSFERÊNCIA DE RECURSOS DO SUS - ATENÇÃO BÁSICA	0.000.000	2.420.000,00		
1718.03.1.1	TRANSFERÊNCIA DE RECURSOS DO SUS - ATENÇÃO BÁSICA-PRINCIPAL	0.01.00	80.000,00		
1718.03.1.1	TRANSFERÊNCIA DE RECURSOS DO SUS - ATENÇÃO BÁSICA-PRINCIPAL	0.05.00	2.340.000,00		
1718.03.2.0	TRANSF. SUS - ATENÇÃO MÉDIA/ALTA COMPLEX. AMB E HOSPITALAR	0.000.000	390.000,00		
1718.03.2.1	SUS-ATENÇÃO MÉDIA E ALTA COMPLEX. AMB E HOSPIT-PRINCIPAL	0.05.00	390.000,00		
1718.03.3.0	TRANSFERÊNCIA DE RECURSOS DO SUS - VIGILÂNCIA EM SAÚDE	0.000.000	120.000,00		
1718.03.3.1	TRANSF. SUS - VIGILÂNCIA EM SAÚDE - PRINCIPAL	0.05.00	120.000,00		
1718.03.4.0	TRANSFERÊNCIA DE RECURSOS DO SUS - ASSISTÊNCIA FARMACÊUTICA	0.000.000	90.000,00		
1718.03.4.1	TRANSF. DE RECURSOS SUS - ASSIST. FARMACÊUTICA-PRINCIPAL	0.05.00	90.000,00		
1718.03.9.0	TRANSF. DE RECURSOS DO SUS - OUT. PROG. FINANC. FUNDO A FUNDO	0.000.000	100.000,00		
1718.03.9.1	TRANSF. DO SUS - OUT. PROGRAMAS FINANC. FUNDO/FUNDO- PRINCIPAL	0.05.00	100.000,00		
1718.04.0.0	TRANSF. SUS- BLOCO INV. REDE SERV. PUB. DE SAÚDE	0.000.000	200.000,00		
1718.04.1.0	TRANSF. REC. DO SUS DESTINADO À ATENÇÃO BÁSICA	0.000.000	100.000,00		
1718.04.1.1	TRANSFERÊNCIAS DO SUS - ATENÇÃO BÁSICA - PRINCIPAL	0.05.00	100.000,00		
1718.04.2.0	TRANSF. DO SUS DESTINADO À ATENÇÃO ESPECIALIZADA	0.000.000	50.000,00		
1718.04.2.1	TRANSFERÊNCIAS DO SUS - ATENÇÃO ESPECIALIZADA - PRINCIPAL	0.05.00	50.000,00		
1718.04.5.0	TRANSFER. DO SUS DESTINADOS À GESTÃO SUS	0.000.000	40.000,00		
1718.04.5.1	TRANSFERÊNCIA DO SUS DESTINADO À GESTÃO SUS - PRINCIPAL	0.05.00	40.000,00		
1718.04.6.0	OUTRAS TRANSF. DE RECURSOS DO SUS NÃO DETALH. ANTERIORMENTE	0.000.000	10.000,00		
1718.04.6.1	OUTRAS TRANSF. DO SUS, NÃO DETALH. ANTERIORM.- PRINCIPAL	0.05.00	10.000,00		
1718.05.0.0	TRANSFER. DE RECURSOS DO FUNDO NAC. DESENV. EDUCAÇÃO FNDE	0.000.000	1.020.000,00		
1718.05.1.0	TRANSFERÊNCIAS DO SALÁRIO-EDUCAÇÃO	0.000.000	280.000,00		
1718.05.1.1	TRANSFERÊNCIAS DO SALÁRIO-EDUCAÇÃO-PRINCIPAL	0.01.00	280.000,00		
1718.05.2.0	TRANSF. DIRETAS-FNDE REF. PROG. DINHEIRO DIRETO NA ESC-PDDE	0.000.000	14.000,00		
1718.05.2.1	TRANSF. DIRETAS DO FNDE- PROGRAMA PDDE-PRINCIPAL	0.01.00	14.000,00		
1718.05.3.0	TRANSF. DIRETAS DO FNDE REF. PROG. NAC. ALIM. ESCOLAR-PNAE	0.000.000	266.000,00		
1718.05.3.1	TRANSF. DIRETAS DO FNDE - PROGRAMA PNAE -	0.01.00	266.000,00		

Documento Assinado Digitalmente por: ANDREZA CINTIA RAMOS LIMA, PRISCYLLA WANESSA DE MELO SILVA, ANDREZA CINTIA RAMOS LIMA, WILSON MADEIRO DA SILVA, JOSE CARLOS BATISTA DOS SANTOS
Acesse em: <https://tce.te.pb.gov.br/epv/validaDoc.seam> Código do documento: 74b10b88-7e88-4dec-87da-ddd27125b15d



PREF. MUNIC. DE BARRA DE GUABIRABA
RUA MIGUEL TEIXEIRA, S/N - CENTRO - CNPJ:10120962/0001-38

Anexo 02
Page 4

Orçamento Programa - Exercício de 2020
RECEITAS SEGUNDO AS CATEGORIAS ECONOMICAS

Lei: 331, Data: 18/11/2019

Código	Especificação	F.R.	Desdobramento	SubCategoria Fonte	Categoria Econômica
1718.05.4.0	PRINCIPAL TRANSFER.FNDE REF. AO PROG NAC. APOIO TRANSP. ESCOLAR-PNATE	0.000.000	40.000,00		
1718.05.4.1	TRANSF. DIRETAS DO FNDE - PROGRAMA PNATE - PRINCIPAL	0.01.00	40.000,00		
1718.05.9.0	OUTRAS TRANSF. DIRETAS FUNDO NAC. DESENV. EDUC. FNDE	0.000.000	420.000,00		
1718.05.9.1	OUTRAS TRANSF. DIRETAS FUNDO NAC. DESENV. FNDE-PRINCIPAL	0.01.00	420.000,00		
1718.06.0.0	TRANSFERÊNCIA FINANCEIRA ICMS - DESONERAÇÃO - L.C. Nº 87/96	0.000.000	10.000,00		
1718.06.1.0	TRANSFERÊNCIA FINANCEIRA ICMS - DESONERAÇÃO - L.C. Nº 87/96	0.000.000	10.000,00		
1718.06.1.1	TRANSF. FINANC. ICMS-DESON-L.C. Nº 87/96-PRINCIPAL	0.01.00	10.000,00		
1718.09.0.0	TRANSF. RECUR. COMPLEM. UNIÃO FUNDEB	0.000.000	1.900.000,00		
1718.09.1.0	TRANSF. RECUR. COMPLEM. UNIÃO FUNDEB	0.000.000	1.900.000,00		
1718.09.1.1	TRANSF. RECUR. COMPLEM. UNIÃO FUNDEB-PRINCIPAL	0.01.00	1.900.000,00		
1718.10.0.0	TRANSFERÊNCIAS DE CONVÊNIO DA UNIÃO E DE SUAS ENTIDADES	0.000.000	390.000,00		
1718.10.1.0	TRANSFERÊNCIAS CONVÊNIO UNIÃO SISTEMA ÚNICO SAÚDE SUS	0.000.000	100.000,00		
1718.10.1.1	TRANSF. CONV. UNIÃO SISTEMA ÚNICO SAÚDE-SUS-PRINCIPAL	0.05.00	100.000,00		
1718.10.2.0	TRANSF. DE CONV. DA UNIÃO DESTINADOS A PROG. EDUCAÇÃO	0.000.000	80.000,00		
1718.10.2.1	TRANSF. CONV. UNIÃO EDUCAÇÃO-PRINCIPAL	0.01.00	80.000,00		
1718.10.3.0	TRANSF. CONV. UNIÃO PROGRAMAS ASSISTENCIA SOCIAL	0.000.000	40.000,00		
1718.10.3.1	TRANSF. CONV. UNIÃO Progr. ASSISTENCIA SOCIAL-PRINCIPAL	0.01.00	40.000,00		
1718.10.4.0	TRANSFERÊNCIAS CONVÊNIO UNIÃO PROGRAMAS COMBATE A FOME	0.000.000	20.000,00		
1718.10.4.1	TRANSF. CONV. UNIÃO Progr. COMBATE FOME-PRINCIPAL	0.01.00	20.000,00		
1718.10.5.0	TRANSFERÊNCIAS DE CONVÊNIO DA UNIÃO DESTINADAS A PROGRAMAS	0.000.000	70.000,00		
1718.10.5.1	TRANSF. CONV. UNIÃO Progr. SANEAMENTO BÁSICO-PRINCIPAL	0.01.00	70.000,00		
1718.10.9.0	OUTRAS TRANSFERÊNCIAS DE CONVÊNIO DA UNIÃO	0.000.000	80.000,00		
1718.10.9.1	OUTRAS TRANSFERÊNCIAS DE CONVÊNIO DA UNIÃO-PRINCIPAL	0.01.00	80.000,00		
1718.12.0.0	TRANSF. DE RECURSOS DO FUNDO NACIONAL DE ASSIST. SOCIAL-FNAS	0.000.000	702.000,00		
1718.12.1.0	TRANSF. DE RECURSOS DO FUNDO NACIONAL DE ASSIST. SOCIAL-FNAS	0.000.000	702.000,00		
1718.12.1.1	TRANSFERÊNCIAS DE RECURSOS DO FNAS - PRINCIPAL	0.01.00	702.000,00		
1718.99.0.0	OUTRAS TRANSFERÊNCIAS DA UNIÃO	0.000.000	150.000,00		
1718.99.1.0	OUTRAS TRANSFERÊNCIAS DA UNIÃO	0.000.000	150.000,00		
1718.99.1.1	OUTRAS TRANSFERÊNCIAS DA UNIÃO-PRINCIPAL	0.01.00	150.000,00		
1720.00.0.0	TRANSFERÊNCIAS ESTADOS E DO DF E DE SUAS ENTIDADES	0.000.000		4.596.000,00	
1728.00.0.0	TRANSFERÊNCIAS ESTADOS - ESPECÍFICAS ESTADOS, DF E MUNIC.	0.000.000	4.596.000,00		
1728.01.0.0	PARTICIPAÇÃO NA RECEITA DOS ESTADOS	0.000.000	4.246.000,00		
1728.01.1.0	COTA-PARTE DO ICMS	0.000.000	3.700.000,00		
1728.01.1.1	COTA-PARTE DO ICMS-PRINCIPAL	0.01.00	3.700.000,00		
1728.01.2.0	COTA-PARTE DO IPVA	0.000.000	300.000,00		
1728.01.2.1	COTA-PARTE DO IPVA-PRINCIPAL	0.01.00	300.000,00		
1728.01.3.0	COTA-PARTE DO IPI - MUNICÍPIOS	0.000.000	30.000,00		
1728.01.3.1	COTA-PARTE DO IPI - MUNICÍPIOS-PRINCIPAL	0.01.00	30.000,00		
1728.01.4.0	COTA-PARTE CONTRIBUIÇÃO INTERVENÇÃO DOMÍNIO ECONÔMICO	0.000.000	80.000,00		
1728.01.4.1	COTA-PARTE CIDE-PRINCIPAL	0.01.00	80.000,00		
1728.01.5.0	OUTRAS PARTICIPAÇÕES NA RECEITA DOS ESTADOS	0.000.000	136.000,00		
1728.01.5.1	OUTRAS PARTICIPAÇÕES NA RECEITA DOS ESTADOS-PRINCIPAL	0.01.00	136.000,00		
1728.03.0.0	TRANSF. RECURSOS ESTADO PROGRAMAS SAÚDE-FUNDO A FUNDO	0.000.000	100.000,00		
1728.03.1.0	TRANSF. RECURSOS ESTADO PROGRAMAS SAÚDE-FUNDO A FUNDO	0.000.000	100.000,00		
1728.03.1.1	TRANSF. RECUR. ESTADO Progr. SAÚDE-FUNDO A FUNDO-PRINCIPAL	0.05.00	100.000,00		

Documento Assinado Digitalmente por: ANDREZA CINTIA RAMOS LIMA, PRISCYLLA WANESSA DE MELO SILVA, ANDREZA CINTIA RAMOS LIMA, WILSON MADEIRO DA SILVA, JOSE CARLOS BATISTA DOS SANTOS
Acesse em: https://tce.tde.pe.gov.br/epi/validarDoc.seam?Codigo_documento:14b10b6887e6844ecc87da-ddd27125b15d



PREF. MUNIC. DE BARRA DE GUABIRABA
RUA MIGUEL TEIXEIRA, S/N - CENTRO - CNPJ:10120962/0001-38

Anexo 02
Page 5

Orçamento Programa - Exercício de 2020
RECEITAS SEGUNDO AS CATEGORIAS ECONOMICAS

Lei: 331, Data: 18/11/2019

Código	Especificação	F.R.	Desdobramento	SubCategoria Fonte	Categoria Econômica
1728.10.0.0	TRANSFERÊNCIA CONVÊNIO ESTADOS E DF E SUAS ENTIDADES	0.000.000	250.000,00		
1728.10.1.0	TRANSF CONV.ESTADOS SISTEMA ÚNICO SAÚDE-SUS	0.000.000	50.000,00		
1728.10.1.1	TRANSF CONV.ESTADOS SISTEMA ÚNICO SAÚDE-SUS-PRINCIPAL	0.05.00	50.000,00		
1728.10.2.0	TRANSFERÊNCIAS CONVÊNIO ESTADOS A PROGRAMA EDUCAÇÃO	0.000.000	80.000,00		
1728.10.2.1	TRANSF CONV.ESTADOS PROGR EDUCAÇÃO-PRINCIPAL	0.01.00	80.000,00		
1728.10.9.0	OUTRAS TRANSFERÊNCIAS DE CONVÊNIO DOS ESTADOS	0.000.000	120.000,00		
1728.10.9.1	OUTRAS TRANSFERÊNCIAS DE CONVÊNIO DOS ESTADOS-PRINCIPAL	0.01.00	90.000,00		
1728.10.9.1	OUTRAS TRANSFERÊNCIAS DE CONVÊNIO DOS ESTADOS-PRINCIPAL	0.01.00	30.000,00		
1750.00.0.0	TRANSFERÊNCIAS DE OUTRAS INSTITUIÇÕES PÚBLICAS	0.000.000		8.750.000,00	
1758.00.0.0	TRANSF. OUTRAS INSTIT PÚB.-ESPEC.EST/DF/MUNICÍPIOS	0.000.000	8.750.000,00		
1758.01.0.0	TRANSFERÊNCIAS DE RECURSOS DO FUNDEB	0.000.000	8.570.000,00		
1758.01.1.0	TRANSFERÊNCIAS DE RECURSOS DO FUNDEB	0.000.000	8.570.000,00		
1758.01.1.1	TRANSFERÊNCIAS DE RECURSOS DO FUNDEB-PRINCIPAL	0.01.00	8.570.000,00		
1758.99.0.0	OUTRAS TRANSFERÊNCIAS MULTIGOVERNAMENTAIS	0.000.000	180.000,00		
1758.99.1.0	OUTRAS TRANSFERÊNCIAS MULTIGOVERNAMENTAIS	0.000.000	180.000,00		
1758.99.1.1	OUTRAS TRANSFERÊNCIAS MULTIGOVERNAMENTAIS-PRINCIPAL	0.01.00	180.000,00		
1760.00.0.0	TRANSFERÊNCIAS DO EXTERIOR	0.000.000		10.000,00	
1760.00.0.0	TRANSFERÊNCIAS DO EXTERIOR	0.000.000	10.000,00		
1760.00.1.0	TRANSFERÊNCIAS DO EXTERIOR-PRINCIPAL	0.01.00	10.000,00		
1900.00.0.0	OUTRAS RECEITAS CORRENTES	0.000.000		763.000,00	
1920.00.0.0	INDENIZAÇÕES, RESTITUIÇÕES E RESSARCIMENTOS	0.000.000		83.000,00	
1928.00.0.0	INDENIZAÇÕES, RESTITUIÇÕES E RESSARCIMENTOS - ESPECÍFICAS PA	0.000.000	83.000,00		
1928.01.0.0	INDENIZAÇÕES- ESPECÍFICAS PARA ESTADOS/DF/MUNICÍPIOS	0.000.000	48.000,00		
1928.01.1.0	INDENIZAÇÕES - ESPECÍFICAS PARA ESTADOS/DF/MUNICÍPIOS	0.000.000	48.000,00		
1928.01.1.1	INDENIZAÇÕES - ESPECÍFICAS ESTADOS/DF/MUNICÍPIOS-PRINCIPAL	0.01.00	33.000,00		
1928.01.1.1	INDENIZAÇÕES - ESPECÍFICAS ESTADOS/DF/MUNICÍPIOS-PRINCIPAL	0.01.00	5.000,00		
1928.01.1.1	INDENIZAÇÕES - ESPECÍFICAS ESTADOS/DF/MUNICÍPIOS-PRINCIPAL	0.01.00	5.000,00		
1928.01.1.1	INDENIZAÇÕES - ESPECÍFICAS ESTADOS/DF/MUNICÍPIOS-PRINCIPAL	0.01.00	5.000,00		
1928.02.0.0	RESTITUIÇÕES - ESPECÍFICAS PARA ESTADOS/DF/MUNICÍPIOS	0.000.000	35.000,00		
1928.02.1.0	RESTITUIÇÕES RECURSOS RECEBIDOS SUS-ESPEC EST/DF/MUN.	0.000.000	5.000,00		
1928.02.1.1	RESTIT. RECUR. RECEB. SUS-ESPEC. EST/DF/MUN.-PRINCIPAL	0.01.00	5.000,00		
1928.02.9.0	OUTRAS RESTIT.-ESPEC. ESTADOS/DF/MUNIC. NÃO ESPEC ANTERIORMENTE	0.000.000	30.000,00		
1928.02.9.1	OUTRAS RESTIT.-ESPEC. EST/DF/MUNIC. NÃO ESPEC.-PRINCIPAL	0.01.00	20.000,00		
1928.02.9.1	OUTRAS RESTIT.-ESPEC. EST/DF/MUNIC. NÃO ESPEC.-PRINCIPAL	0.01.00	5.000,00		
1928.02.9.1	OUTRAS RESTIT.-ESPEC. EST/DF/MUNIC. NÃO ESPEC.-PRINCIPAL	0.01.00	5.000,00		
1990.00.0.0	DEMAIS RECEITAS CORRENTES	0.000.000		680.000,00	
1990.01.0.0	APORTES PERÍOD PARA AMORTIZ. DE DÉFICIT ATUARIAL DO RPPS	0.000.000	50.000,00		
1990.01.1.0	APORTES PERÍOD PARA AMORTIZ. DE DÉFICIT ATUARIAL DO RPPS	0.000.000	50.000,00		
1990.01.1.1	APORTES PERÍOD. AMORTIZ. DÉFICIT ATUARIAL RPPS-PRINCIPAL	0.01.00	50.000,00		
1990.03.0.0	COMPENSAÇÕES FINANCEIRAS ENTRE O REGIME GERAL E OS RPPS	0.000.000	600.000,00		
1990.03.1.0	COMPENSAÇÕES FINANCEIRAS ENTRE O REGIME GERAL E OS RPPS	0.000.000	600.000,00		
1990.03.1.1	COMPENS. FINANC. ENTRE O RGPS E OS RPPS-PRINCIPAL	0.01.00	600.000,00		
1990.99.0.0	OUTRAS RECEITAS	0.000.000	30.000,00		

Documento Assinado Digitalmente por: ANDREZA CINTIA RAMOS LIMA, PRISCYLLA WANESSA DE MELO SILVA, ANDREZA CINTIA RAMOS LIMA, WILSON MADEIRO DA SILVA, JOSE CARLOS BATISTA DOS SANTOS
Acesse em: <https://ste.cde.pe.gov.br/epv/validarDoc.seam> Código do documento: 14b10b887e884dec-87da-ddd27125b15d

**PREF. MUNIC. DE BARRA DE GUABIRABA**

RUA MIGUEL TEIXEIRA, S/N - CENTRO - CNPJ:10120962/0001-38

Anexo 02
Page 6

Orçamento Programa - Exercício de 2020

RECEITAS SEGUNDO AS CATEGORIAS ECONOMICAS

Lei: 331, Data: 18/11/2019

Código	Especificação	F.R.	Desdobramento	SubCategoria Fonte	Categoria Econômica
1990.99.1.0	OUTRAS RECEITAS - PRIMÁRIAS	0.000.000	30.000,00		
1990.99.1.1	OUTRAS RECEITAS - PRIMÁRIAS-PRINCIPAL	0.01.00	10.000,00		
1990.99.1.2	OUTRAS RECEITAS - PRIMÁRIAS-MULTAS E JUROS	0.01.00	20.000,00		
2000.00.0.0	RECEITAS DE CAPITAL	0.000.000			2.724.000,00
2100.00.0.0	OPERAÇÕES DE CRÉDITO	0.000.000		5.000,00	
2110.00.0.0	OPERAÇÕES DE CRÉDITO - MERCADO INTERNO	0.000.000		5.000,00	
2119.00.0.0	OUTRAS OPERAÇÕES DE CRÉDITO - MERCADO INTERNO	0.000.000	5.000,00		
2119.00.1.0	OUTRAS OPERAÇÕES DE CRÉDITO - MERCADO INTERNO	0.000.000	5.000,00		
2119.00.1.1	OUTRAS OPERAÇÕES DE CRÉDITO - MERCADO INTERNO-PRINCIPAL	0.01.00	5.000,00		
2200.00.0.0	ALIAÇÃO DE BENS	0.000.000		9.000,00	
2210.00.0.0	ALIAÇÃO DE BENS MÓVEIS	0.000.000		5.000,00	
2213.00.0.0	ALIAÇÃO DE BENS MÓVEIS E SEMOVENTES	0.000.000	5.000,00		
2213.00.1.0	ALIAÇÃO DE BENS MÓVEIS E SEMOVENTES	0.000.000	5.000,00		
2213.00.1.1	ALIAÇÃO DE BENS MÓVEIS E SEMOVENTES-PRINCIPAL	0.01.00	5.000,00		
2220.00.0.0	ALIAÇÃO DE BENS IMÓVEIS	0.000.000		4.000,00	
2220.00.0.0	ALIAÇÃO DE BENS IMÓVEIS	0.000.000	4.000,00		
2220.00.1.0	ALIAÇÃO DE BENS IMÓVEIS	0.000.000	4.000,00		
2220.00.1.1	ALIAÇÃO DE BENS IMÓVEIS-PRINCIPAL	0.01.00	4.000,00		
2400.00.0.0	TRANSFERÊNCIAS DE CAPITAL	0.000.000		2.710.000,00	
2410.00.0.0	TRANSFERÊNCIAS DA UNIÃO E DE SUAS ENTIDADES	0.000.000		1.320.000,00	
2418.00.0.0	TRANSFERÊNCIAS DA UNIÃO - ESPECÍFICAS DE ESTADOS, DF E MUNIC	0.000.000	1.320.000,00		
2418.03.0.0	TRANSF.REC. - SUS-BLOCO CUSTEIO AÇÕES SERV.PUB. SAÚDE	0.000.000	150.000,00		
2418.03.9.0	TRANSF. REC.SUS-OUTROS PROGR.FINANC.FUNDO A FUNDO	0.000.000	150.000,00		
2418.03.9.1	TRANSF.SUS-OUTROS PROGRAMAS-FUNDO A FUNDO-PRINCIPAL	0.05.00	150.000,00		
2418.05.0.0	TRANSFERÊNCIAS DE RECURSOS DESTINADOS A PROGRAMAS DE EDUCAÇÃO	0.000.000	100.000,00		
2418.05.1.0	TRANSFERÊNCIAS RECUR.PROGR.EDUCAÇÃO BÁSICA-CAMINHO DA ESCOLA	0.000.000	100.000,00		
2418.05.1.1	TRANSFERÊNCIAS RECUR.PROGR.EDUCAÇÃO BÁSICA-CAMINHO DA ESCOLA	0.01.00	100.000,00		
2418.10.0.0	TRANSFERÊNCIA DE CONVÊNIO DA UNIÃO E DE SUAS ENTIDADES	0.000.000	730.000,00		
2418.10.1.0	TRANSFERÊNCIAS DE CONVÊNIO DA UNIÃO PARA O SISTEMA ÚNICO DE	0.000.000	100.000,00		
2418.10.1.1	TRANSF.CONV.UNIÃO-SUS-PRINCIPAL	0.05.00	100.000,00		
2418.10.2.0	TRANSFERÊNCIAS DE CONVÊNIO DA UNIÃO DESTINADAS A PROGRAMAS D	0.000.000	100.000,00		
2418.10.2.1	TRANSF.CONV.UNIÃO PROGR.EDUCAÇÃO-PRINCIPAL	0.01.00	100.000,00		
2418.10.5.0	TRANSFERÊNCIAS DE CONVÊNIO DA UNIÃO DESTINADAS A PROGRAMAS	0.000.000	100.000,00		
2418.10.5.1	TRANSF.CONV.UNIÃO PROGR.SANEAMENTO BÁSICO-PRINCIPAL	0.01.00	100.000,00		
2418.10.6.0	TRANSFERÊNCIAS DE CONVÊNIO DA UNIÃO DESTINADAS A PROGRAMAS	0.000.000	100.000,00		
2418.10.6.1	TRANSF.CONV.UNIÃO PROGR.MEIO AMBIENTE-PRINCIPAL	0.01.00	100.000,00		
2418.10.7.0	TRANSF.CONVÊNIO UNIÃO PROGR.INFRAESTRUTURA TRANSPORTE	0.000.000	180.000,00		
2418.10.7.1	TRANSF.CONV.UNIÃO PROGR.INFRAEST.TRANSP.-PRINCIPAL	0.01.00	180.000,00		
2418.10.9.0	OUTRAS TRANSFERÊNCIAS DE CONVÊNIO DA UNIÃO	0.000.000	150.000,00		
2418.10.9.1	OUTRAS TRANSFERÊNCIAS DE CONVÊNIO DA UNIÃO-PRINCIPAL	0.01.00	150.000,00		
2418.12.0.0	TRANSFERÊNCIAS RECURSOS FUNDO NACIONAL ASSISTÊNCIA-FNAS	0.000.000	40.000,00		
2418.12.1.0	TRANSFERÊNCIAS RECURSOS FUNDO NACIONAL ASSISTÊNCIA-FNAS	0.000.000	40.000,00		
2418.12.1.1	TRANSF.RECUR.FNAS-PRINCIPAL	0.01.00	40.000,00		
2418.99.0.0	OUTRAS TRANSFERÊNCIAS DA UNIÃO	0.000.000	300.000,00		
2418.99.1.0	OUTRAS TRANSFERÊNCIAS DA UNIÃO	0.000.000	300.000,00		
2418.99.1.1	OUTRAS TRANSFERÊNCIAS DA UNIÃO-PRINCIPAL	0.01.00	300.000,00		
2420.00.0.0	TRANSFERÊNCIAS DOS ESTADOS E DO DISTRITO	0.000.000		1.390.000,00	

Documento Assinado Digitalmente por: ANDREZA CINTIA RAMOS LIMA, PRISCYLLA WANESSA DE MELO SILVA, ANDREZA CINTIA RAMOS LIMA, WILSON MADEIRO DA SILVA, JOSE CARLOS BATISTA DOS SANTOS
Acesse em: https://tce.tce.pe.gov.br/epv/validarDoc.seam?Codigo_documento:14b10b88-7e88-4dec-87da-ddd27125b15d

**PREF. MUNIC. DE BARRA DE GUABIRABA**

RUA MIGUEL TEIXEIRA, S/N - CENTRO - CNPJ:10120962/0001-38

Anexo 02
Page 7

Orçamento Programa - Exercício de 2020

RECEITAS SEGUNDO AS CATEGORIAS ECONOMICAS

Lei: 331, Data: 18/11/2019

Código	Especificação	F.R.	Desdobramento	SubCategoria Fonte	Categoria Econômica
2428.00.0.0	FEDERAL E DE SUAS E	0.000.000	1.390.000,00		
2428.03.0.0	TRANSFERÊNCIAS DOS ESTADOS, DISTRITO FEDERAL, E DE SUAS ENT	0.000.000	50.000,00		
2428.03.1.0	TRANSFERÊNCIAS DE RECURSOS DO SISTEMA ÚNICO DE SAÚDE - SUS	0.000.000	50.000,00		
2428.03.1.1	TRANSF. RECUR. SISTEMA ÚNICO DE SAÚDE - SUS-PRINCIPAL	0.02.00	50.000,00		
2428.05.0.0	TRANSFERÊNCIAS RECURSOS DESTINADOS A PROGRAMAS DE EDUCAÇÃO	0.000.000	150.000,00		
2428.05.1.0	TRANSFERÊNCIAS RECURSOS DESTINADOS A PROGRAMAS DE EDUCAÇÃO	0.000.000	150.000,00		
2428.05.1.1	TRANSF. RECURSOS PROGRAMAS DE EDUCAÇÃO-PRINCIPAL	0.01.00	150.000,00		
2428.10.0.0	TRANSFERÊNCIAS CONVÊNIO	0.000.000	1.100.000,00		
2428.10.1.0	ESTADOS/DF/MUNICIPIOS	0.000.000	100.000,00		
2428.10.1.1	TRANSFERÊNCIAS CONVÊNIO ESTADOS SISTEMA ÚNICO SAÚDE-SUS	0.02.00	100.000,00		
2428.10.2.0	TRANSFERÊNCIAS CONVÊNIO ESTADOS PROGRAMA EDUCAÇÃO	0.000.000	170.000,00		
2428.10.2.1	TRANSF. CONV. ESTADOS Progr. EDUCAÇÃO-PRINCIPAL	0.01.00	170.000,00		
2428.10.5.0	TRANSF. CONVÊNIO ESTADOS PROGRAMA SANEAMENTO BÁSICO	0.000.000	180.000,00		
2428.10.5.1	TRANSF. CONV. ESTADOS Progr. SANEAMENTO BÁSICO-PRINCIPAL	0.01.00	180.000,00		
2428.10.6.0	TRANSF. CONVÊNIO ESTADOS PROGRAMA MEIO AMBIENTE	0.000.000	100.000,00		
2428.10.6.1	TRANSF. CONV. ESTADOS Progr. MEIO AMBIENTE-PRINCIPAL	0.01.00	100.000,00		
2428.10.7.0	TRANSF. CONVÊNIO ESTADOS PROGRAMA INFRAESTRUTURA TRANSPORTE	0.000.000	200.000,00		
2428.10.7.1	TRANSF. CONV. ESTADOS Progr. INFRAEST. TRANSP-PRINCIPAL	0.01.00	200.000,00		
2428.10.9.0	OUTRAS TRANSFERÊNCIAS DE CONVÊNIO DOS ESTADOS	0.000.000	350.000,00		
2428.10.9.1	OUTRAS TRANSFERÊNCIAS DE CONVÊNIO DOS ESTADOS-PRINCIPAL	0.01.00	350.000,00		
2428.99.0.0	OUTRAS TRANSFERÊNCIAS DOS ESTADOS	0.000.000	90.000,00		
2428.99.1.0	OUTRAS TRANSFERÊNCIAS DOS ESTADOS	0.000.000	90.000,00		
2428.99.1.1	OUTRAS TRANSFERÊNCIAS DOS ESTADOS-PRINCIPAL	0.01.00	80.000,00		
2428.99.1.1	OUTRAS TRANSFERÊNCIAS DOS ESTADOS-PRINCIPAL	0.01.00	10.000,00		
9000.00.0.0	(R) DEDUÇÕES DA RECEITA	0.000.000			-3.418.000,00
9500.00.0.0	(R) DEDUÇÕES DO FUNDEB	0.000.000		-3.418.000,00	
9510.00.0.0	(R) DEDUÇÕES DO FUNDEB	0.000.000	-3.418.000,00		
9510.00.0.0	(R) DEDUÇÕES DO FUNDEB	0.000.000		-3.418.000,00	
9510.00.0.0	(R) DEDUÇÕES DO FUNDEB	0.01.00	-3.418.000,00		
Total das Receitas (exceto Intra-Orçamentárias)					39.450.000,00

7000.00.0.0	RECEITAS CORRENTES (INTRA)	0.000.000			2.550.000,00
7200.00.0.0	CONTRIBUIÇÕES (INTRA)	0.000.000		2.550.000,00	
7210.00.0.0	CONTRIBUIÇÕES SOCIAIS (INTRA)	0.000.000		2.550.000,00	
7218.00.0.0	CONTRIBUIÇÕES SOCIAIS ESPECÍFICAS DE EST/	0.000.000	2.550.000,00		
7218.02.0.0	CPSSS - PARCELAMENTOS - ESPECÍFICO DE EST	0.000.000	950.000,00		
7218.02.1.0	CPSSS - PARCELAMENTOS - DO SERVIDOR CIVIL	0.000.000	950.000,00		
7218.02.1.1	CPSSS PARC.SERV.CIVIL ATIVO-PRINCIPAL	0.01.00	900.000,00		
7218.02.1.2	CPSSS PARC.SERV.CIVIL ATIVO-MULTAS JUROS	0.01.00	50.000,00		
7218.03.0.0	CPSSS PATRONAL - SERVIDOR CIVIL - ESPECÍFI	0.000.000	1.600.000,00		
7218.03.1.0	CPSSS PATRONAL - SERVIDOR CIVIL ATIVO (INTF	0.000.000	1.590.000,00		
7218.03.1.1	CPSSS PATRONAL - SERVIDOR CIVIL ATIVO - PRI	0.01.00	15.000,00		
7218.03.1.1	CPSSS PATRONAL - SERVIDOR CIVIL ATIVO - PRI	0.01.00	10.000,00		

Documento Assinado Digitalmente por: ANDREZA CINTIA RAMOS LIMA, PRISCYLLA WANESSA DE MELO SILVA, ANDREZA CINTIA RAMOS LIMA, WILSON MADEIRO DA SILVA, JOSE CARLOS BATISTA DOS SANTOS
Acesse em: <https://tce.tcepe.gov.br/ep/validador/oc-seam/Codigo-do-documento:14b10b085-7e88-4dec-87da-ddd27125b15d>



PREF. MUNIC. DE BARRA DE GUABIRABA
 RUA MIGUEL TEIXEIRA, S/N - CENTRO - CNPJ:10120962/0001-38

Anexo 02
 Page 8

Orçamento Programa - Exercício de 2020
RECEITAS SEGUNDO AS CATEGORIAS ECONOMICAS

Lei: 331, Data: 18/11/2019

Código	Especificação	F.R.	Desdobramento	SubCategoria Fonte	Categoria Econômica
7218.03.1.1	CPSSS PATRONAL - SERVIDOR CIVIL ATIVO - PRI	0.01.00	1.555.000,00		
7218.03.1.2	CPSSS PATRONAL - SERVIDOR CIVIL ATIVO -MUL	0.01.00	10.000,00		
7218.03.2.0	CPSSS PATRONAL - SERVIDOR CIVIL INATIVO (IN	0.000.000	5.000,00		
7218.03.2.1	CPSSS PATRONAL-SERVIDOR CIVIL INATIVO-PRII	0.01.00	5.000,00		
7218.03.3.0	CPSSS PATRONAL - SERVIDOR CIVIL - PENSIONI	0.000.000	5.000,00		
7218.03.3.1	CPSSS PATRONAL-SERV.CIVIL-PENSION.-PRINCI	0.01.00	5.000,00		
Total das Receitas (Intra-Orçamentárias)					2.550.000,00

TOTALIZAÇÃO DAS RECEITAS POR CATEGORIA ECONOMICA

RECEITA CORRENTE 39.276.000,00

RECEITA DE CAPITAL 2.724.000,00

Total Geral das Receitas 42.000.000,00

Documento Assinado Digitalmente por: ANDREZA CINTIA RAMOS LIMA, PRESIDENTE DA COMISSÃO DE CONTAS, ANDREZA CINTIA RAMOS LIMA, WILSON MADEIRO DA SILVA, JOSE CARLOS BATISTA DOS SANTOS
 Acesse em: <https://tce.tce.org.br/pp/validarDoc.seam?Codigo=14910668-7e18-4bec-87da-ddd27b25b5d>

PREFEITURA MUNICIPAL DE BARRA DE GUABIRABA-PE
Palácio Municipal Dr. Franklim Farias Neves

TABELA EXPLICATIVA DA EVOLUÇÃO DA RECEITA - CONSOLIDADA - 2020

ESPECIFICAÇÃO	2017	2018	2019	2020	2021	2022
	R\$ RECEITA REALIZADA	R\$ RECEITA REALIZADA	R\$ RECEITA ORÇADA	R\$ RECEITA PREVISTA	R\$ RECEITA ESTIMADA	R\$ RECEITA ESTIMADA
RECEITAS CORRENTES	37.032.000,00	40.594.000,00	37.737.000,00	40.144.000,00	44.158.400,00	48.574.240,00
RECEITA TRIBUTARIA	1.651.000,00	1.553.000,00	1.323.000,00	1.375.000,00	1.512.500,00	1.663.750,00
RECEITA CONTRIBUIÇÃO	3.722.000,00	4.003.000,00	1.180.000,00	1.620.000,00	1.782.000,00	1.960.200,00
RECEITA PATRIMONIAL	225.000,00	243.000,00	208.000,00	233.000,00	256.300,00	281.930,00
RECEITA DE SERVIÇOS	280.000,00	305.000,00	55.000,00	55.000,00	60.500,00	66.550,00
TRANSFERENCIAS CORRENTES	30.920.000,00	34.058.000,00	34.558.000,00	36.098.000,00	39.707.800,00	43.678.580,00
OUTRAS RECEITAS CORRENTES	234.000,00	432.000,00	413.000,00	763.000,00	839.300,00	923.230,00
SUPERAVIT CORRENTE	2.140.500,00	1.854.500,00	2.585.000,00	2.364.000,00	2.600.400,00	2.860.440,00
RECEITAS DE CAPITAL	1.385.000,00	1.824.000,00	1.844.000,00	2.724.000,00	2.996.400,00	3.296.040,00
OPERAÇÕES DE CREDITOS	5.000,00	5.000,00	5.000,00	5.000,00	5.500,00	6.050,00
ALIENAÇÕES DE BENS	10.000,00	9.000,00	9.000,00	9.000,00	9.900,00	10.890,00
TRANSFERENCIAS DE CAPITAL	1.370.000,00	1.810.000,00	1.830.000,00	2.710.000,00	2.981.000,00	3.279.100,00
OUTRAS RECEITAS DE CAPITAL	0,00	0,00	0,00	0,00	0,00	0,00
RECEITAS CORRENTES INTRA-ORÇAMENTÁRIA	0,00	0,00	1.725.000,00	2.550.000,00	2.805.000,00	3.085.500,00
REDUÇÃO DA RECEITA	3.417.000,00	3.418.000,00	3.338.000,00	3.418.000,00	3.759.800,00	4.135.780,00
DEFICIT	0,00	0,00	0,00	0,00	0,00	0,00
TOTAL	35.000.000,00	39.000.000,00	37.968.000,00	42.000.000,00	46.200.000,00	50.820.000,00



PREFEITURA MUNICIPAL DE BARRA DE GUABIRABA-PE
Palácio Municipal Dr. Franklim Farias Neves

TABELA EXPLICATIVA DA EVOLUÇÃO DA DESPESA - CONSOLIDADA - 2020

ESPECIFICAÇÃO	2017		2018		2019		2020		2021		2022	
	R\$		R\$		R\$		R\$		R\$		R\$	
	DESPESA REALIZADA	DESPESA REALIZADA	DESPESA REALIZADA	DESPESA ORÇADA	DESPESA PREVISTA	DESPESA ESTIMADA	DESPESA ESTIMADA	DESPESA ESTIMADA	DESPESA ESTIMADA	DESPESA ESTIMADA	DESPESA ESTIMADA	DESPESA ESTIMADA
I - DESPESAS CORRENTES	31.474.500,00	35.321.500,00	36.124.000,00	36.964.000,00	43.203.600,00	47.523.960,00	19.176.000,00	21.201.600,00	21.043.000,00	23.442.000,00	25.786.200,00	28.364.820,00
PESSOAL E ENCARGOS SOCIAIS	0,00	0,00	0,00	0,00	0,00	0,00	12.298.500,00	14.119.900,00	12.496.000,00	13.522.000,00	14.874.200,00	16.361.620,00
JUROS E ENCARGOS DA DÍVIDA	2.140.500,00	1.854.500,00	2.585.000,00	2.312.000,00	2.543.200,00	2.797.520,00	2.805.500,00	3.256.500,00	3.565.000,00	4.231.000,00	4.654.100,00	5.119.510,00
OUTRAS DESPESAS CORRENTES	2.240.000,00	2.640.000,00	3.170.000,00	3.831.000,00	4.214.100,00	4.635.510,00	565.500,00	616.500,00	395.000,00	400.000,00	440.000,00	484.000,00
SUPERAVIT CORRENTE	0,00	0,00	0,00	0,00	0,00	0,00	0,00	0,00	0,00	0,00	0,00	0,00
II - DESPESAS DE CAPITAL	0,00	0,00	0,00	0,00	0,00	0,00	0,00	0,00	0,00	0,00	0,00	0,00
INVESTIMENTOS	0,00	0,00	0,00	0,00	0,00	0,00	0,00	0,00	0,00	0,00	0,00	0,00
INVERSÕES FINANCEIRAS	0,00	0,00	0,00	0,00	0,00	0,00	0,00	0,00	0,00	0,00	0,00	0,00
AMORTIZAÇÃO DA DÍVIDA	0,00	0,00	0,00	0,00	0,00	0,00	0,00	0,00	0,00	0,00	0,00	0,00
TRANSFERÊNCIAS DE CAPITAL	0,00	0,00	0,00	0,00	0,00	0,00	0,00	0,00	0,00	0,00	0,00	0,00
III. DESPESAS CORRENTES INTRA-ORÇAMENTÁRIA	0,00	0,00	0,00	0,00	0,00	0,00	0,00	0,00	0,00	0,00	0,00	0,00
IV. RESERVA DE CONTINGÊNCIA - RPPS	20.000,00	22.000,00	105.000,00	105.000,00	115.500,00	127.050,00	700.000,00	400.000,00	759.000,00	770.000,00	847.000,00	847.000,00
V. RESERVA DE CONTINGÊNCIA	700.000,00	400.000,00	759.000,00	700.000,00	770.000,00	847.000,00	35.000.000,00	39.000.000,00	37.968.000,00	42.000.000,00	46.200.000,00	50.820.000,00
TOTAL (I + II + III + IV + V)	35.000.000,00	39.000.000,00	37.968.000,00	42.000.000,00	46.200.000,00	50.820.000,00						





PREF. MUNIC. DE BARRA DE GUABIRABA

RUA MIGUEL TEIXEIRA, S/N - CENTRO - CNPJ:10120962/0001-38
Orçamento Programa - Exercício de 2020

DEMONSTRATIVO DA RECEITA E DESPESA SEGUNDO AS CATEGORIAS ECONOMICAS

(Inc. II, §1º, Art. 2º)

Anexo 01

Page 1

Lei: 331, Data: 18/11/2019

RECEITA	R\$	R\$
RECEITAS CORRENTES		
IMPOSTOS, TAXAS E CONTRIBUIÇÕES DE MELHORIA	1.375.000,00	
CONTRIBUIÇÕES	1.620.000,00	
RECEITA PATRIMONIAL	233.000,00	
RECEITA DE SERVIÇOS	55.000,00	
TRANSFERÊNCIAS CORRENTES	36.098.000,00	
OUTRAS RECEITAS CORRENTES	763.000,00	
CONTRIBUIÇÕES (INTRA)	2.550.000,00	
(R) DEDUÇÕES DO FUNDEB	-3.418.000,00	
SUB TOTAL		39.276.000,00
TOTAL		39.276.000,00
SUPERAVIT DO ORÇAMENTO CORRENTE		2.252.000,00
RECEITAS DE CAPITAL		
OPERAÇÕES DE CRÉDITO		
ALIENAÇÃO DE BENS	5.000,00	
TRANSFERÊNCIAS DE CAPITAL	9.000,00	
	2.710.000,00	
SUB TOTAL		2.724.000,00
TOTAL		4.976.000,00
RESUMO		
RECEITAS CORRENTES	40.144.000,00	
RECEITAS CORRENTES (INTRA)	2.550.000,00	
DEDUÇÕES DA RECEITA CORRENTE	-3.418.000,00	
RECEITAS DE CAPITAL	2.724.000,00	
TOTAL DE RECEITAS		42.000.000,00
TOTAL		42.000.000,00

DESPESA	R\$	R\$
DESPESAS CORRENTES		
PESSOAL E ENCARGOS SOCIAIS	23.502.000,00	
OUTRAS DESPESAS CORRENTES	13.522.000,00	
SUB TOTAL		37.024.000,00
SUPERAVIT DO ORÇAMENTO CORRENTE		2.252.000,00
TOTAL		39.276.000,00
DESPESAS DE CAPITAL		
INVESTIMENTOS	3.771.000,00	
AMORTIZAÇÃO DA DÍVIDA	400.000,00	
SUB TOTAL		4.171.000,00
RESERVA DO RPPS	105.000,00	
RESERVA DE CONTINGENCIA	700.000,00	
TOTAL		4.976.000,00
RESUMO		
DESPESAS CORRENTES	37.024.000,00	
DESPESAS DE CAPITAL	4.171.000,00	
RESERVA DE CONTINGÊNCIA	805.000,00	
TOTAL DE DESPESA		42.000.000,00
TOTAL		42.000.000,00





Documento Assinado Digitalmente por: ANDREZA CINTIA RAMOS LIMA, PRISCYLLA WANESSA DE MELO SILVA, ANDREZA CINTIA RAMOS LIMA, WILSON MADEIRO DA SILVA, JOSE CARLOS BATISTA DOS SANTOS
Acesse em: <https://etce.tce.pe.gov.br/epp/validaDoc.seam> Código do documento: f4b10b68-7eb8-4dec-87da-ddd27125b15d



PREF. MUNIC. DE BARRA DE GUABIRABA

RUA MIGUEL TEIXEIRA, S/N - CENTRO - CNPJ:10120962/0001-38

Orçamento Programa - Exercício de 2020

DEMONSTRATIVO DA RECEITA E DESPESA SEGUNDO AS CATEGORIAS ECONOMICAS

(Inc. II, §1º, Art. 2º)

Anexo 01

Page 2

Lei: 331, Data: 18/11/2019



PREF. MUNIC. DE BARRA DE GUABIRABA

RUA MIGUEL TEIXEIRA, S/N - CENTRO

10120962/0001-38

Exercício: 2020

RECEITA PREVISTA



Documento Assinado Digitalmente por: ANDREZA CINTIA RAMOS LIMA, PRISCYLLA WANESSA DE MELO SILVA, ANDREZA CINTIA RAMOS LIMA, WILSON MADEIRO DA SILVA, JOSE CARLOS BATISTA DOS SANTOS
Acesse em: <https://etec.tce.pe.gov.br/epp/validaDoc.seam> Código do documento: f4b10b88-7e88-4e0c-87da-ddd27125b15d

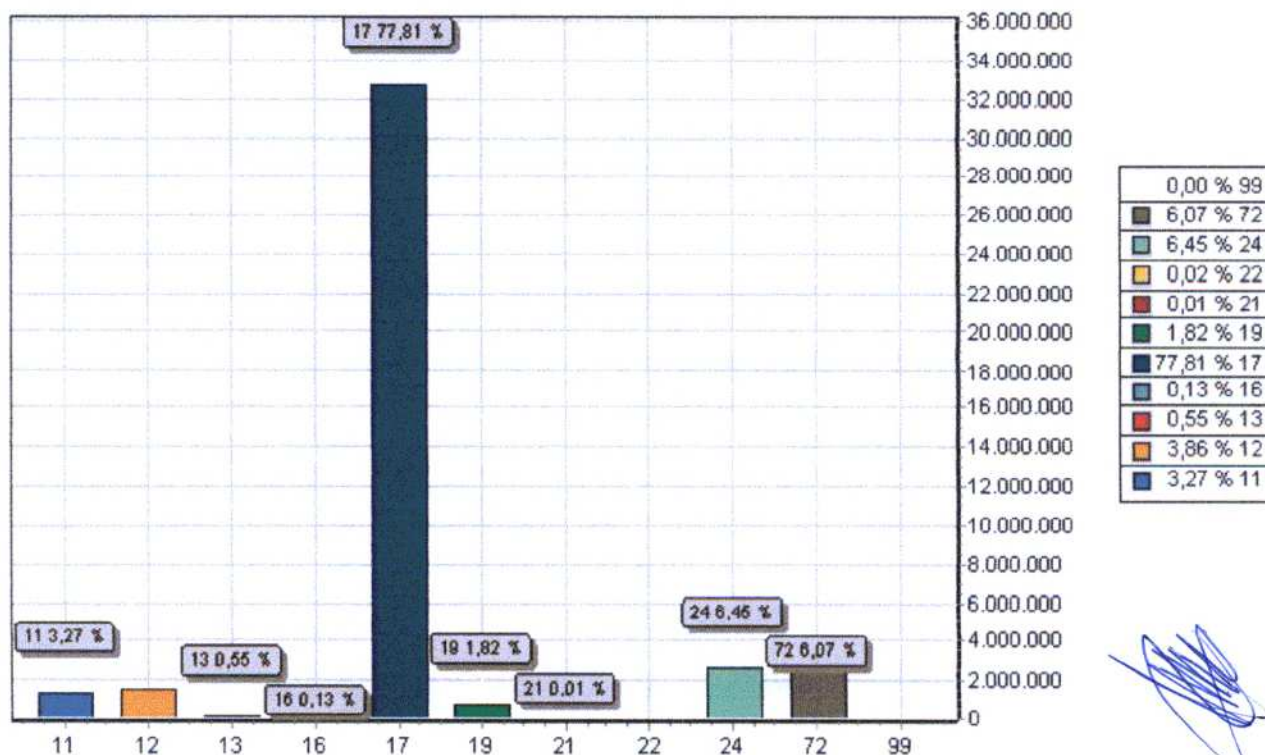

CODIGO	PREVISTO
11	IMPOSTOS, TAXAS E CONTRIBUIÇÕES DE MELHORIA 1.375.000,00
12	CONTRIBUIÇÕES 1.620.000,00
13	RECEITA PATRIMONIAL 233.000,00
16	RECEITA DE SERVIÇOS 55.000,00
17	TRANSFERENCIAS CORRENTES 32.680.000,00
19	OUTRAS RECEITAS CORRENTES 763.000,00
21	OPERAÇÕES DE CRÉDITO 5.000,00
22	ALIENAÇÃO DE BENS 9.000,00
24	TRANSFERÊNCIAS DE CAPITAL 2.710.000,00
72	CONTRIBUIÇÕES (INTRA) 2.550.000,00
99	RECURSOS ARRECADADOS EM EXERCÍCIOS ANTERIORES
TOTAL	42.000.000,00



PREF. MUNIC. DE BARRA DE GUABIRABA

RUA MIGUEL TEIXEIRA, S/N - CENTRO

10120962/0001-38

Exercício: 2020

DESPESA ORÇADA POR GRUPO



Documento Assinado Digitalmente por: ANDREZA CINTIA RAMOS LIMA, PRISCYLLA WANESSA DE MELO SILVA, ANDREZA CINTIA RAMOS LIMA, WILSON MADEIRO DA SILVA, JOSE CARLOS BATISTA DOS SANTOS
Acesse em: <https://etce.tce.pe.gov.br/ppv/validaDoc.seam> Código do documento: f4b10b68-76b8-4dec-87da-ddd27125bf5d

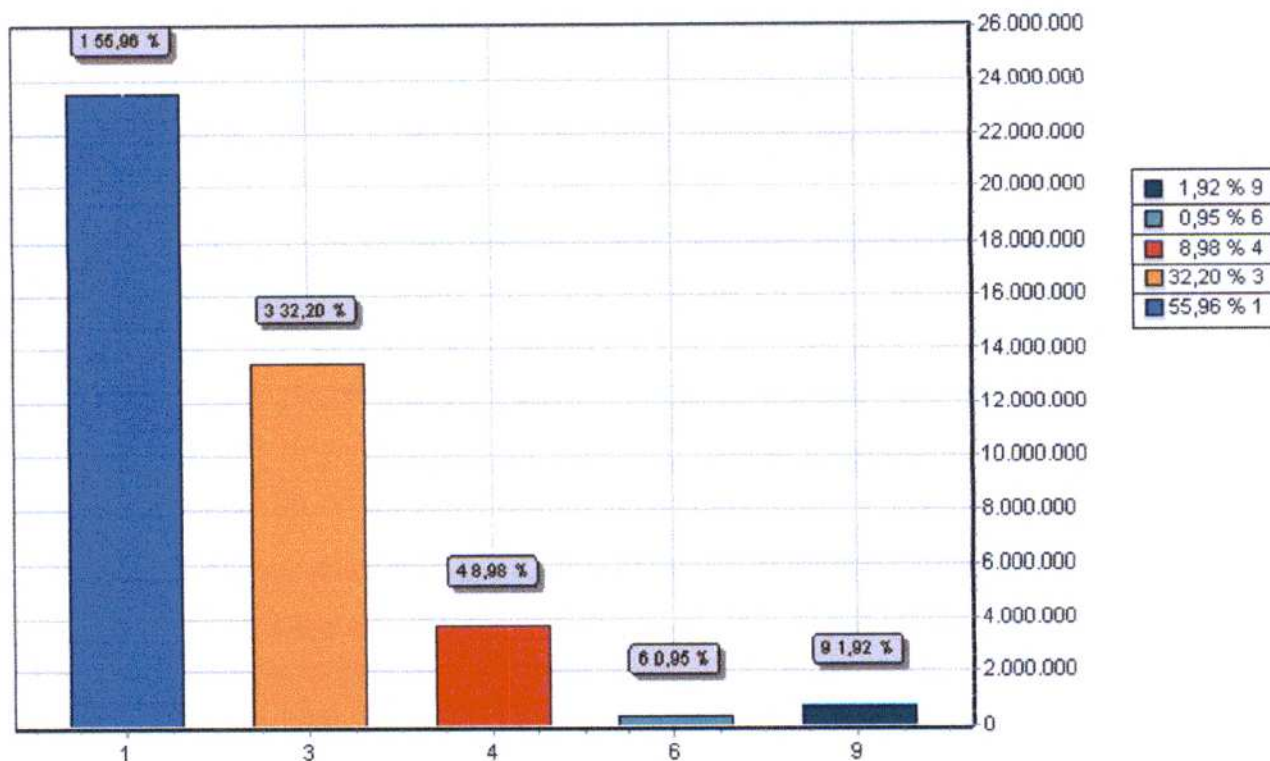

GRUPO		DOTAÇÃO
1	PESSOAL E ENCARGOS SOCIAIS	23.502.000,00
3	OUTRAS DESPESAS CORRENTES	13.522.000,00
4	INVESTIMENTOS	3.771.000,00
6	AMORTIZAÇÃO DA DÍVIDA	400.000,00
9	RESERVA DE CONTINGÊNCIA	805.000,00
TOTAL		42.000.000,00



PREF. MUNIC. DE BARRA DE GUABIRABA

RUA MIGUEL TEIXEIRA, S/N - CENTRO

10120962/0001-38

Exercício: 2020

DESPESA ORÇADA POR FUNÇÃO



Documento Assinado Digitalmente por: ANDREZA CINTIA RAMOS LIMA, PRISCYLLA WANESSA DE MELO SILVA, ANDREZA CINTIA RAMOS LIMA, WILSON MADEIRO DA SILVA, JOSE CARLOS BATISTA DOS SANTOS
Acesse em: <https://etec.tce.pe.gov.br/epp/validaDoc.seam> Código do documento: f4b10b88-7eb8-4dec-87da-ddd27125bf5d

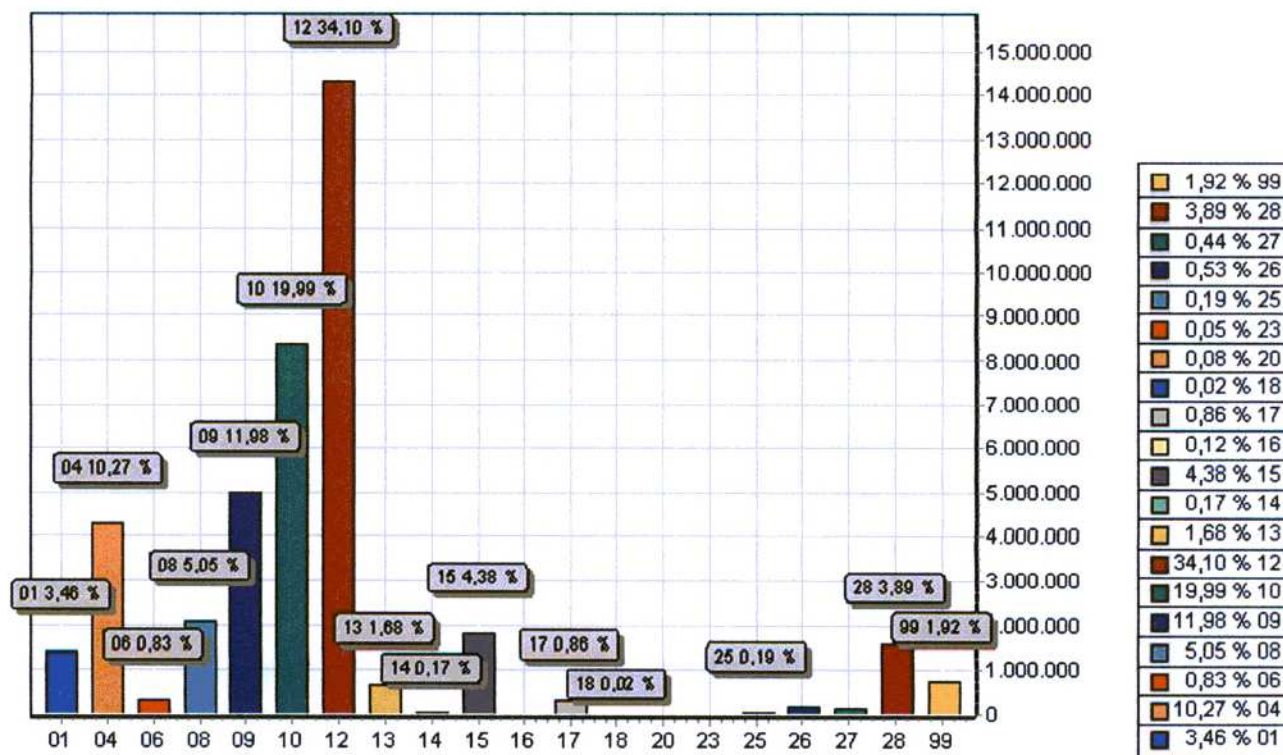

FUNÇÃO	DOTAÇÃO
01 LEGISLATIVA	1.455.000,00
04 ADMINISTRAÇÃO	4.314.000,00
06 SEGURANÇA PÚBLICA	347.000,00
08 ASSISTÊNCIA SOCIAL	2.122.000,00
09 PREVIDÊNCIA SOCIAL	5.030.000,00
10 SAÚDE	8.397.000,00
12 EDUCAÇÃO	14.320.000,00
13 CULTURA	704.000,00
14 DIREITOS DA CIDADANIA	70.000,00
15 URBANISMO	1.838.000,00
16 HABITAÇÃO	50.000,00
17 SANEAMENTO	363.000,00
18 GESTÃO AMBIENTAL	10.000,00
20 AGRICULTURA	35.000,00
23 COMÉRCIO E SERVIÇOS	20.000,00
25 ENERGIA	79.000,00
26 TRANSPORTE	224.000,00
27 DESPORTO E LAZER	184.000,00
28 ENCARGOS ESPECIAIS	1.633.000,00
99 RESERVA DE CONTINGÊNCIA	805.000,00
TOTAL	42.000.000,00