



Documento Assinado Digitalmente por: MARIA AUNILIA DE JESUS, VITORIA SANCHIA FERREIRA NUNES DE OLIVEIRA, DIOGO CARLOS DE LIMA SILVA  
Acesse em: <https://ctce.tce.pe.gov.br/epp/validaDoc.seam> Código do documento: 268863944be69-4c0c-b1dc-c1152342456

# BP

# 2021

## BALANÇO PATRIMÔNIAL

DEMONSTRAÇÕES CONTÁBEIS SEPARADAS POR ENTIDADE

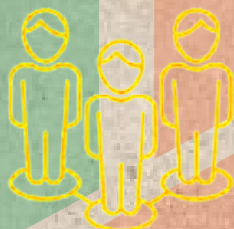

# IPREBAG

PREVIDÊNCIA COM QUALIDADE



Documento Assinado Digitalmente por: MARIA AUNILIA DE JESUS, VITORIA SANCHIA FERREIRA NUNES DE OLIVEIRA, DIOGO CARLOS DELIMA SILVA  
Acesse em: <https://stc.tce.pe.gov.br/epp/validaDoc.seam> Código do documento: 2688c394-b669-4c0c-b1dc-9c1152342456



**BPI**  
**2021**

# Balanço Patrimonial Individual

**Demonstração Contábil Separada por Entidade**

Departamento de Contabilidade

Publicado em março de 2022

## APRESENTAÇÃO

O Balço Patrimonial Individual (BPI) foi elaborado em conformidade com o Anexo 14 da Lei Federal nº 4.320/64, sendo posteriormente atualizado pela Portaria STN nº 438, de 16 de julho de 2012.

As orientações de preenchimento foram estabelecidas pela 9ª edição do Manual de Contabilidade Aplicado ao Setor Público (MCASP), conforme Portaria STN nº 877/2018, bem como da Instrução de Procedimento Contábeis (IPC) nº 04.

Os fenômenos contábeis de natureza orçamentária, patrimonial e de controle que deram suporte à elaboração deste balanço sofreram interferência de maneira subsidiária pelas normas brasileiras e internacionais de contabilidade aplicadas ao setor público, editadas pelo Conselho Federal de Contabilidade e pela *International Federation of Accountants (IFAC)*, respectivamente.

As operações que deram suporte ao levantamento desta demonstração foram registradas em sistemas informatizados em partidas dobradas os quais atendem ao padrão mínimo exigido pelo Decreto Federal nº 7.185 de 27 de maio de 2010. Tais operações foram realizadas durante o ano por servidores municipais efetivos e comissionados, supervisionados pelos diretores de contabilidade dentro de suas respectivas repartições, com suporte orientativo da Consultoria Especializada em Administração Pública (CEAP).

O Balço Patrimonial Individual (BPI), é a demonstração contábil que evidencia, qualitativamente e quantitativamente, a situação patrimonial da entidade pública por meio de contas representativas do patrimônio público, bem como os atos potenciais, que serão registrados em contas de compensação ou controle, além de apresentar quadro específico para aferição dos Ativos e Passivos Financeiros e Permanentes e quadro específico para apuração do Superávit Financeiro.

Integra-se ao balanço as notas explicativas, elaboradas em conformidade com o MCASP e Resolução TCE-PE nº 153, de 15 de dezembro de 2021, conforme anexos XIX e XII, além de apresentar o Plano de Implantação dos Procedimentos Contábeis Patrimoniais (PIPACP) com seus respectivos prazos de adesão.

Para melhor compreensão por parte dos usuários da informação contábil, foram feitos ajustes na estrutura do balanço para atender as exigências do Índice de Consistência e Convergência Contábil (ICC) criado pelo TCE-PE, dentre elas a utilização dos prefixos "P" ou "F" relativo aos atributos "Permanente" e "Financeiro".

Analisando os dados do balanço patrimonial de 2021, observamos que o total do Ativo Circulante (AC) foi de R\$ 1.117.375,70, enquanto o Ativo Não Circulante (ANC) foi de R\$ 20.984,65. O Passivo Circulante (PC) apresentou o valor de R\$ 158.004,96, enquanto o Passivo Não Circulante (PNC), apresentou o valor de R\$ 112.414.236,48. Utilizando a equação patrimonial, o balanço apresentou Patrimônio Líquido (PL) em 31/12/2021 de R\$ -111.433.881,09 deficitário.

Para efeito de levantamento do cálculo do Superávit Financeiro para o exercício de 2021, definido no §2º do art. 43 da Lei Federal nº 4.320/64, consta ao final de 2021 no Quadro de Superávit/Déficit Financeiro o valor total de R\$ 192.372,36, sendo R\$ 192.301,36, em fonte de Recursos Ordinários e R\$ 71,00 em Transferências do Imposto sobre a renda e sobre produtos industrializados. A seguir será apresentado o balanço patrimonial na íntegra e na sequência as Notas Explicativas.

ADRIANA ALVES DE ARAÚJO  
DIRETORA PRESIDENTE

DÁLETHE ADÁLIA DA SILVA LIMA  
DIRETORA ADMINISTRATIVA E FINANCEIRA



Documento Assinado Digitalmente por: MARIA AUNILIA DE JESUS, VITORIA SANCHIA FERREIRA NUNES DE OLIVEIRA, DIOGO CARLOS DE LIMA SILVA  
Acesse em: <https://etce.tce.pe.gov.br/epp/validaDoc.seam> Código do documento: 2688c394-b669-4c0c-b1dc-9c1152342456

**BPI**  
**2021**

# Balanço Patrimonial Individual

Demonstração Contábil Separada por Entidade

**IPREBAG - PLANO PREVIDENCIÁRIO**  
**ANEXO 14 - BALANÇO PATRIMONIAL**  
 Dezembro(31/12/2021)

Exercício de 2021

1 de 4

**A) QUADRO PRINCIPAL**

**ISOLADO:4 - IPREBAG - PLANO PREVIDENCIÁRIO**

ATIVO				PASSIVO			
ESPECIFICAÇÃO	Nota	Exercício Atual	Exercício Anterior	ESPECIFICAÇÃO	Nota	Exercício Atual	Exercício Anterior
<b>ATIVO CIRCULANTE</b> (Nota 01)		<b>1.117.375,70</b>	<b>764.360,15</b>	<b>PASSIVO CIRCULANTE</b> (Nota 13)		<b>158.004,96</b>	<b>0,00</b>
CAIXA E EQUIVALENTES DE CAIXA (Nota 02)		358.515,72	5.500,17	<b>OBRIGAÇÕES TRABALHISTAS, PREVIDENCIÁRIAS E ASSISTENCIAIS</b> (Nota 14)		<b>7.689,00</b>	<b>0,00</b>
CAIXA E EQUIVALENTES DE CAIXA EM MOEDA NACIONAL		358.515,72	5.500,17	ENCARGOS SOCIAIS A PAGAR		7.689,00	0,00
CONTA ÚNICA	F	209.690,31	0,00	CONTRIBUIÇÕES AO RGPS A PAGAR	F	1.717,29	0,00
CONTA ÚNICA RPPS	F	148.825,41	5.500,17	CONTRIBUIÇÕES AO RGPS A PAGAR	F	5.971,71	0,00
<b>CRÉDITOS A CURTO PRAZO</b> (Nota 03)		<b>0,00</b>	<b>0,00</b>	<b>EMPRÉSTIMOS E FINANCIAMENTOS A CURTO PRAZO</b> (Nota 15)		<b>0,00</b>	<b>0,00</b>
<b>DEMAIS CRÉDITOS E VALORES A CURTO PRAZO</b> (Nota 05)		<b>758.859,98</b>	<b>758.859,98</b>	<b>FORNECEDORES E CONTAS A PAGAR A CURTO PRAZO</b> (Nota 16)		<b>6.932,72</b>	<b>0,00</b>
OUTROS CRÉDITOS A RECEBER E VALORES A CURTO PRAZO		758.859,98	758.859,98	FORNECEDORES E CONTAS A PAGAR NACIONAIS A CURTO PRAZ		6.932,72	0,00
CRÉDITOS A RECEBER DE ENTIDADES ESTADUAIS, DISTRICTAIS E MUNICIPAIS	P	758.859,98	758.859,98	FORNECEDORES NACIONAIS	F	6.932,72	0,00
<b>INVESTIMENTOS E APLICAÇÕES TEMPORÁRIAS A CURTO PRAZO</b> (Nota 06)		<b>0,00</b>	<b>0,00</b>	<b>OBRIGAÇÕES FISCAIS A CURTO PRAZO</b>		<b>0,00</b>	<b>0,00</b>
ESTOQUES (Nota 07)		0,00	0,00	<b>OBRIGAÇÕES DE REPARTIÇÃO A OUTROS ENTES</b>		<b>0,00</b>	<b>0,00</b>
<b>ATIVO NÃO CIRCULANTE MANTIDO PARA VENDA</b>		<b>0,00</b>	<b>0,00</b>	<b>PROVISÕES A CURTO PRAZO</b> (Nota 17)		<b>0,00</b>	<b>0,00</b>
<b>VARIAÇÕES PATRIMONIAIS DIMINUTIVAS PAGAS ANTECIPADAMENTE</b>		<b>0,00</b>	<b>0,00</b>	<b>DEMAIS OBRIGAÇÕES A CURTO PRAZO</b> (Nota 18)		<b>143.383,24</b>	<b>0,00</b>
<b>ATIVO NÃO CIRCULANTE</b> (Nota 08)		<b>20.984,65</b>	<b>20.984,65</b>	VALORES RESTITUÍVEIS		143.383,24	0,00
<b>ATIVO REALIZÁVEL A LONGO PRAZO</b>		<b>0,00</b>	<b>0,00</b>	CONSIGNAÇÕES	F	143.383,24	0,00
<b>INVESTIMENTOS</b>		<b>0,00</b>	<b>0,00</b>	<b>PASSIVO NÃO-CIRCULANTE</b> (Nota 19)		<b>112.414.236,48</b>	<b>11.552.246,00</b>
<b>IMOBILIZADO</b> (Nota 11)		<b>20.984,65</b>	<b>20.984,65</b>	<b>OBRIGAÇÕES TRABALHISTAS, PREVIDENCIÁRIAS E ASSISTENCIAIS</b> (Nota 20)		<b>0,00</b>	<b>0,00</b>
<b>BENS MÓVEIS</b>		<b>27.420,92</b>	<b>27.420,92</b>	<b>EMPRÉSTIMOS E FINANCIAMENTOS A LONGO PRAZO</b> (Nota 21)		<b>0,00</b>	<b>0,00</b>
BENS DE INFORMÁTICA	P	5.012,10	5.012,10	<b>FORNECEDORES E CONTAS A PAGAR A LONGO PRAZO</b> (Nota 22)		<b>0,00</b>	<b>0,00</b>
MÓVEIS E UTENSÍLIOS	P	13.368,22	13.368,22	<b>OBRIGAÇÕES FISCAIS A LONGO PRAZO</b>		<b>0,00</b>	<b>0,00</b>
DEMAIS BENS MÓVEIS	P	9.040,60	9.040,60	<b>PROVISÕES A LONGO PRAZO</b> (Nota 23)		<b>112.414.236,48</b>	<b>11.552.246,00</b>
<b>BENS IMÓVEIS</b>		<b>1.790,00</b>	<b>1.790,00</b>	<b>PROVISÕES MATEMÁTICAS PREVIDENCIÁRIAS A LONGO PRAZO</b>		<b>112.414.236,48</b>	<b>11.552.246,00</b>
INSTALAÇÕES	P	510,00	510,00	PLANO PREVIDENCIÁRIO - PROVISÕES DE BENEFÍCIOS CONCEDIDOS	P	72.595.024,80	42.159.804,04
BENFEITORIAS EM PROPRIEDADE DE TERCEIROS	P	530,00	530,00	PLANO PREVIDENCIÁRIO - PROVISÕES DE BENEFÍCIOS A CONCEDER	P	39.819.211,68	46.457.836,82
DEMAIS BENS IMÓVEIS	P	750,00	750,00	PLANO PREVIDENCIÁRIO - PLANO DE AMORTIZAÇÃO	P	0,00	-77.065.394,86
<b>(-) DEPRECIÇÃO, EXAUSTÃO E AMORTIZAÇÃO ACUMULADAS</b>		<b>-8.226,27</b>	<b>-8.226,27</b>	<b>DEMAIS OBRIGAÇÕES A LONGO PRAZO</b> (Nota 24)		<b>0,00</b>	<b>0,00</b>
(-) DEPRECIÇÃO ACUMULADA - BENS MÓVEIS	P	-8.226,27	-8.226,27	<b>RESULTADO DIFERIDO</b>		<b>0,00</b>	<b>0,00</b>
<b>INTANGÍVEL</b> (Nota 12)		<b>0,00</b>	<b>0,00</b>	<b>TOTAL PASSIVO</b>		<b>112.572.241,44</b>	<b>11.552.246,00</b>
<b>DIFERIDO</b>		<b>0,00</b>	<b>0,00</b>				
<b>TOTAL</b>		<b>1.138.360,35</b>	<b>785.344,80</b>				

Documento Assinado Digitalmente por: MARIA A UNILIA DE JESUS, VITORIA SANCHI FERREIRA NUNES DE OLIVEIRA, DIOGO CARLOS DELIMA S  
 Acesso em: https://etec.tee.pe.gov.br/ipp/validaDoc.sasm.Código.do\_documento: 2b88c394-be69-4c0e-b1de-9c1152342566

**IPREBAG - PLANO PREVIDENCIÁRIO**  
**ANEXO 14 - BALANÇO PATRIMONIAL**  
 Dezembro(31/12/2021)



Exercício de 2021

2 de 4

**A) QUADRO PRINCIPAL**

**ISOLADO:4 - IPREBAG - PLANO PREVIDENCIÁRIO**

ATIVO				PASSIVO			
ESPECIFICAÇÃO	Nota	Exercício Atual	Exercício Anterior	ESPECIFICAÇÃO	Nota	Exercício Atual	Exercício Anterior
				<b>PATRIMÔNIO LÍQUIDO</b>			
				ESPECIFICAÇÃO	Nota	Exercício Atual	Exercício Anterior
				<b>PATRIMÔNIO LÍQUIDO</b>		<b>-111.433.881,09</b>	<b>-10.766.901,20</b>
				<b>PATRIMÔNIO SOCIAL E CAPITAL SOCIAL</b>		<b>0,00</b>	<b>0,00</b>
				<b>RESULTADOS ACUMULADOS</b>		<b>-111.433.881,09</b>	<b>-10.766.901,20</b>
				<b>SUPERÁVITS OU DÉFICITS ACUMULADOS</b>		<b>-111.433.881,09</b>	<b>-10.766.901,20</b>
				SUPERÁVITS OU DÉFICITS DO EXERCÍCIO	P	-100.666.979,89	1.311.037,61
				SUPERÁVITS OU DÉFICITS DE EXERCÍCIOS ANTERIORES	P	-10.766.901,20	-12.077.938,81
				<b>TOTAL PATRIMÔNIO LÍQUIDO (Nota 25)</b>		<b>-111.433.881,09</b>	<b>-10.766.901,20</b>
				<b>TOTAL</b>		<b>1.138.360,35</b>	<b>785.344,80</b>

ADRIANA ALVES DE ARAÚJO  
 DIRETORA PRESIDENTE  
 464.458.974-87

LUCIANO FLÁVIO FILHO  
 CONTDOR  
 011.386.924-09

**IPREBAG - PLANO PREVIDENCIÁRIO**  
**BALANÇO PATRIMONIAL**  
Dezembro(31/12/2021)

Exercício de 2021



3 de 4

**B) QUADRO DOS ATIVOS E PASSIVOS FINANCEIROS E PERMANENTES**

ESPECIFICAÇÃO	Nota	Exercício Atual	Exercício Anterior	ESPECIFICAÇÃO	Nota	Exercício Atual	Exercício Anterior
ATIVO FINANCEIRO (Nota 26)		358.515,72	5.500,17	PASSIVO FINANCEIRO (158.004,96)+RP não Proc.(8.138,40) (Nota 28)		166.143,36	0,00
ATIVO PERMANENTE (Nota 27)		779.844,63	779.844,63	PASSIVO PERMANENTE (Nota 29)		112.414.236,48	11.552.246,00
				SALDO PATRIMONIAL (Nota 30)		-111.442.019,49	-10.766.901,20

\_\_\_\_\_  
ADRIANA ALVES DE ARAÚJO  
DIRETORA PRESIDENTE  
464.458.974-87

\_\_\_\_\_  
LUCIANO FLÁVIO FILHO  
CONTADOR  
011.386.924-09

**IPREBAG - PLANO PREVIDENCIÁRIO**  
**ANEXO 14 - BALANÇO PATRIMONIAL**  
 Dezembro(31/12/2021)

Exercício de 2021



4 de 4

**C) QUADRO DAS CONTAS DE COMPENSAÇÃO (CONTROLE)**

ESPECIFICAÇÃO (Nota 31)				ESPECIFICAÇÃO (Nota 31)			
SALDOS DOS ATOS POTENCIAIS ATIVOS (Contas do Grupo 811xx)	Nota	Exercício Atual	Exercício Anterior	SALDOS DOS ATOS POTENCIAIS PASSIVOS (Contas do Grupo 812xx)	Nota	Exercício Atual	Exercício Anterior
<b>ATOS POTENCIAIS ATIVO</b>		<b>11.988.438,08</b>	<b>11.988.438,08</b>	<b>ATOS POTENCIAIS PASSIVO</b>		<b>0,00</b>	<b>0,00</b>
GARANTIAS E CONTRAGARANTIAS RECEBIDAS		0,00	0,00	GARANTIAS E CONTRAGARANTIAS CONCEDIDAS		0,00	0,00
DIREITOS CONVENIADOS E OUTROS INSTRUMENTOS CONGÊNERES		0,00	0,00	OBRIGAÇÕES CONVENIADAS E OUTROS INSTRUMENTOS CONGÊNERES		0,00	0,00
DIREITOS CONTRATUAIS		11.988.438,08	11.988.438,08	OBRIGAÇÕES CONTRATUAIS		0,00	0,00
OUTROS ATOS POTENCIAIS ATIVOS		0,00	0,00	OUTROS ATOS POTENCIAIS PASSIVOS		0,00	0,00
<b>TOTAL</b>		<b>11.988.438,08</b>	<b>11.988.438,08</b>	<b>TOTAL</b>		<b>0,00</b>	<b>0,00</b>

ADRIANA ALVES DE ARAÚJO  
 DIRETORA PRESIDENTE  
 464.458.974-87

LUCIANO FLÁVIO FILHO  
 CONTADOR  
 011.386.924-09

Documento Assinado Digitalmente por: MARIA A UNILIA DE JESUS, VITORIA SANCHIA FERREIRA NUNES DE OLIVEIRA, DIOGO CARLOS DE LIMA S. Acesso em: https://etec.tce-pe.gov.br/gpp/validadaDoc.seam Código do documento: 2b88c394-be69-4c0e-b1dc-9c1152342456





# IPREBAG - PLANO PREVIDENCIÁRIO

## ANEXO 14 - BALANÇO PATRIMONIAL

### D) QUADRO DO SUPERÁVIT/DÉFICIT FINANCEIRO APURADO NO BALANÇO PATRIMONIAL

Dezembro(31/12/2021)

1 de 1

#### ISOLADO:4 - IPREBAG - PLANO PREVIDENCIÁRIO

Exercício de 2021

#### D) QUADRO DO SUPERAVIT / DEFICIT FINANCEIRO

DESTINAÇÃO DE RECURSOS (Contas 8211XXXX)		SUPERÁVIT/DÉFICIT FINANCEIRO	
		ATUAL	EXERC. ANTERIOR
00	<b>RECURSOS ORDINARIOS (ORDINÁRIO)</b>	<b>192.301,36</b>	<b>5.429,17</b>
001	Ordinario	0,00	0,00
600	REGIME PRÓPRIO DE PREVIDÊNCIA SOCIAL	192.301,36	0,00
611	RPPS-CONTRIBUIÇÃO PATRONAL	0,00	0,00
612	RPPS-CONTRIBUIÇÃO SEGURADOS	0,00	5.429,17
01	<b>TRANSFERENCIAS DO IMPOSTO SOBRE A RENDA E SOBRE PRODUTOS INDUSTRIALIZADOS (ORDINÁRIO)</b>	<b>71,00</b>	<b>71,00</b>
001	Ordinario	71,00	71,00
<b>TOTAL (Nota 32)</b>		<b>192.372,36</b>	<b>5.500,17</b>

ADRIANA ALVES DE ARAÚJO  
DIRETORA PRESIDENTE  
464.458.974-87

LUCIANO FLÁVIO FILHO  
CONTADOR  
011.386.924-09



**BALANÇO PATRIMONIAL INDIVIDUAL DO FUNDO DE PREVIDÊNCIA DO MUNICÍPIO DE BARRA DE GUABIRABA**  
**Demonstração Contábil Individual ou Separada por Entidade**  
**Exercício de 2021**



**Notas Explicativas**

(De acordo com os Anexos XIX e XXII da Resolução TCE-PE nº 153, de 15 de dezembro de 2021)

- Em algumas situações poderão estar registrados no caixa e equivalentes de caixa, valores no grupo "depósitos restituíveis", que são ativos financeiros de natureza extraorçamentária e que representam entradas transitórias do atributo "F" de financeiro. Poderá a equipe contábil, analisado cada caso, e decorrente do prazo de realização destes valores, proceder os lançamentos de ajustes do curto para o longo prazo, alterando o atributo das contas para "P" de permanente, sempre utilizando variações patrimoniais aumentativas e diminutivas, ao tempo que não prejudica o resultado do exercício.
- Os atos potenciais passivos inerentes aos contratos a executar, baseados nas informações disponibilizadas pelo LICON do TCE-PE, foram estruturadas no PCASP a nível de item e subitem (6º e 7º níveis).
- O quadro de superávit e déficit financeiro, apurado conforme regras do §2º do art. 43 da Lei Federal nº 4.320/64, foi estruturado com base nas contas do nível PCASP 8.2.1.1.1.00.00 - Disponibilidade por Destinação de Recursos (DDR), segregado por fonte/destinação seguinte a padrão próprio detalhado a seguir:

Código/Descrição da Fonte/Destinação de Recursos	
00	<b>RECURSOS ORDINARIOS (ORDINARIO)</b>
001	Ordinario
600	<b>REGIME PRÓPRIO DE PREVIDÊNCIA SOCIAL</b>
611	RPPS-CONTRIBUIÇÃO PATRONAL
612	RPPS-CONTRIBUIÇÃO SEGURADOS
01	<b>TRANSFERENCIAS DO IMPOSTO SOBRE A RENDA E SOBRE PRODUTOS INDUSTRIALIZADOS (ORDINARIO)</b>
001	Ordinario

- Em atendimento a Resolução TCE-PE nº 153/2021, durante a consolidação das demonstrações contábeis das entidades separadas não foi considerado o 5º nível igual a 2, do Plano de Contas Aplicado ao Setor Público (PCASP). Desta forma, os dados foram somados ou agregados, conforme determinação do TCE-PE, embora tenham reflexo contrário em relação a orientação do item 5.2 à página 442 da 8ª edição do Manual de Contabilidade Aplicada ao Setor Público.
- As retenções são consideradas como pagas no momento da do pagamento, em contrapartida com contas do grupo extraorçamentários e apropriados orçamentariamente para cada caso, não implicando em interferência no saldo em espécie que necessitem de eventuais ajustes.
- Não houve ganhos ou perdas durante o exercício decorrentes da alienação de ativos ou pagamento de passivos.
- A maior parte dos elementos patrimoniais foi mensurado pelo valor de custo, sendo excepcionalmente aplicados outros modelos de quantificação, detalhados no decorrer desta nota explicativa, principalmente quanto ao controle do imobilizado (custo ou reavaliação).
- As contas intituladas no grupo "Caixa e equivalentes de caixa" são mensuradas e avaliadas pelo valor de custo, e quando estes recursos são aplicados, são acrescidos os rendimentos auferidos até a data das demonstrações contábeis.
- As contas intituladas no grupo "Créditos e valores a curto prazo" são mensuradas e avaliadas pelo valor original, acrescido das atualizações monetárias e juros, quando aplicável. É registrado também o ajuste para perdas, com base na análise dos riscos de realização dos créditos a receber, destacados a seguir.
- O ajuste para perdas dos "Créditos tributários" foi mensurado contabilmente com base no percentual de perda real calculado sobre o saldo do estoque da dívida ativa nos últimos três exercícios tendo como base o dia 01 de janeiro de cada ano, em comparação com o valor efetivamente arrecadado até o dia 31 de dezembro de cada ano, o qual apresentará o percentual de efetividade de arrecadação e de perda. Desta forma, ao se identificar o percentual de perda de arrecadação é realizado lançamento em conta retificadora de ativo do montante provável de insucesso de arrecadação. Foram feitos ajustes para o curto prazo com base na expectativa de recebimento até 12 meses após o levantamento deste balanço, restando seu saldo residual no ativo não circulante.
- As contas intituladas no grupo "Investimentos e aplicações temporárias a curto prazo" são avaliadas e mensuradas pelo valor de custo e, quando aplicável, são acrescidas dos rendimentos auferidos até a data das demonstrações contábeis. Quando mensuráveis, são registrados os ajustes para perdas de tais ativos.
- As contas intituladas no grupo "Imobilizado" foram reconhecidas inicialmente com base no valor de aquisição, construção ou produção. Após o reconhecimento inicial, ficam sujeitos à depreciação, amortização ou exaustão (quando possuírem vida útil definida), bem como à redução ao valor recuperável e à reavaliação. Os gastos posteriores à aquisição, construção ou produção são incorporados ao valor do imobilizado desde que tais gastos aumentem a vida útil do bem e sejam capazes de gerar benefícios econômicos futuros. Se os gastos não gerarem tais benefícios, eles são reconhecidos diretamente como variações patrimoniais diminutivas do período.
- As contas classificadas no grupo "Intangível", foram parametrizadas no sistema contábil para serem mensuradas ou avaliadas com base no valor de aquisição ou de produção, deduzido o saldo da respectiva conta de amortização acumulada (quando possuírem vida útil definida) e o montante acumulado de quaisquer perdas do valor que tenham sofrido ao longo de sua vida útil por redução ao valor recuperável (*impairment*). No entanto, tais práticas contábeis ainda não estão profundamente adotadas, conforme prazos do PIPCP, especialmente o registro de amortização e redução ao valor recuperável do intangível.

**BALANÇO PATRIMONIAL INDIVIDUAL DO FUNDO DE PREVIDÊNCIA DO MUNICÍPIO DE  
BARRA DE GUABIRABA**  
**Demonstração Contábil Individual ou Separada por Entidade**  
**Exercício de 2021**



**Notas Explicativas**

(De acordo com os Anexos XIX e XXII da Resolução TCE-PE nº 153, de 15 de dezembro de 2021)

- As contas classificadas no grupo "Empréstimos e financiamentos", foram avaliadas observando-se os seguintes critérios:  
I. Dívida Pública Mobiliária Interna (DPMI): pelo valor a pagar ao final do período, incluindo os deságios, juros e encargos por competência devidos até o fechamento do exercício; II. Dívida Pública Externa (DPE): por seu saldo devedor (principal, acrescido dos juros apropriados por competência de cada obrigação). Para este último caso, caso existam, o sistema contábil foi parametrizado para realizar a conversão da moeda estrangeira para a moeda nacional, de acordo com a cotação cambial da data de elaboração das demonstrações contábeis.

**b.3. Termos e Definições correlatos ao Balanço Patrimonial:**

**Ativo Circulante**

Compreende os ativos que satisfazem os seguintes critérios: a) espera-se que esse ativo seja realizado, ou pretende-se que seja mantido com o propósito de ser vendido ou consumido no decurso normal do ciclo operacional da entidade; b) o ativo está mantido essencialmente com o propósito de ser negociado; c) espera-se que o ativo seja realizado até doze meses após a data das demonstrações contábeis; e d) o ativo seja caixa ou equivalente de caixa, a menos que sua troca ou uso para pagamento de passivo se encontre vedada durante pelo menos doze meses após a data das demonstrações contábeis.

**Caixa e Equivalentes de Caixa**

Compreende o somatório dos valores em caixa e em bancos, bem como equivalentes, que representam recursos com livre movimentação para aplicação nas operações da entidade e para os quais não haja restrições para uso imediato.

**Créditos a Curto Prazo**

Compreende os valores a receber por fornecimento de bens, serviços, créditos tributários, dívida ativa, transferências e empréstimos e financiamentos concedidos realizáveis até doze meses da data das demonstrações contábeis.

**Investimentos e Aplicações Temporárias a Curto Prazo**

Compreendem as aplicações de recursos em títulos e valores mobiliários, não destinadas à negociação e que não façam parte das atividades operacionais da entidade, resgatáveis no curto prazo, além das aplicações temporárias em metais preciosos.

**Estoques**

Compreende o valor dos bens adquiridos, produzidos ou em processo de elaboração pela entidade com o objetivo de venda ou utilização própria no curso normal das atividades.

**Variações Patrimoniais Diminutivas (VPD) Pagas Antecipadamente**

Compreende pagamentos de variações patrimoniais diminutivas (VPD) de forma antecipada, cujos benefícios ou prestação de serviço à entidade ocorrerão no futuro.

**Ativo Não Circulante**

Compreende os todos os ativos não classificados como circulantes. Integram o ativo não circulante: o ativo realizável a longo prazo, os investimentos, o imobilizado, o intangível e eventual saldo a amortizar do ativo diferido.

**Realizável a Longo Prazo**

Compreende os bens, direitos e despesas (VPD) antecipadas realizáveis no longo prazo.

**Investimentos**

Compreende as participações permanentes em outras sociedades, bem como os bens e direitos não classificáveis no ativo circulante nem no ativo realizável a longo prazo e que não se destinem a manutenção da atividade da entidade.

**Imobilizado**

Compreende os direitos que tenham por objeto bens corpóreos destinados a manutenção das atividades da entidade ou exercidos com essa finalidade, inclusive os decorrentes de operações que transfiram a ela os benefícios, os riscos e o controle desses bens.

**Intangível**

Compreende os direitos que tenham por objeto bens incorpóreos destinados a manutenção da entidade ou exercidos com essa finalidade.

**Passivo Circulante**

Compreende os passivos que atendem aos seguintes critérios: a) tenham prazos estabelecidos ou esperados dentro do ciclo operacional da entidade; b) sejam mantidos primariamente para negociação; tenham prazos estabelecidos ou esperados no curto prazo; c) sejam valores de terceiros ou retenções em nome deles, quando a entidade do setor público for fiel depositária, independentemente do prazo de exigibilidade.

**Obrigações Trabalhistas, Previdenciárias e Assistenciais a Pagar a Curto Prazo**

Compreende as obrigações referentes a salários ou remunerações, bem como benefícios aos quais o empregado ou servidor tenha direito, aposentadorias, reformas, pensões e encargos a pagar, benefícios assistenciais, inclusive os precatórios decorrentes dessas obrigações, com vencimento no curto prazo.

**Empréstimos e Financiamentos a Curto Prazo**

Compreende as obrigações financeiras externas e internas da entidade a título de empréstimos, bem como as aquisições efetuadas diretamente com o fornecedor, com vencimentos no curto prazo.

**Fornecedores e Contas a Pagar a Curto Prazo**

Compreende as obrigações junto a fornecedores de matérias-primas, mercadorias e outros materiais utilizados nas atividades operacionais da entidade, bem como as obrigações decorrentes do fornecimento de utilidades e da prestação de serviços, tais como





**BALANÇO PATRIMONIAL INDIVIDUAL DO FUNDO DE PREVIDÊNCIA DO MUNICÍPIO DE BARRA DE GUABIRABA**  
**Demonstração Contábil Individual ou Separada por Entidade**  
**Exercício de 2021**



Documento Assinado Digitalmente por: MARIA AUNILIA DE JESUS, VITORIA SANCHIA FERREIRA NUNES DE OLIVEIRA, DIOGO CARLOS DELIMA SILVA  
 Acesse em: [http://tce.tcece.pe.gov.br/ep/validaDoc.aspx?codigo\\_documento=26886394166940011de9c1152242456](http://tce.tcece.pe.gov.br/ep/validaDoc.aspx?codigo_documento=26886394166940011de9c1152242456)

**Notas Explicativas**

(De acordo com os Anexos XIX e XXII da Resolução TCE-PE nº 153, de 15 de dezembro de 2021)

ESPECIFICAÇÃO	Nota	Exercício Atual	Exercício Anterior
<b>ATIVO CIRCULANTE (Nota 01)</b>		<b>1.117.375,70</b>	<b>764.360,15</b>
<b>CAIXA E EQUIVALENTES DE CAIXA (Nota 02)</b>		<b>358.515,72</b>	<b>5.500,17</b>
<b>CAIXA E EQUIVALENTES DE CAIXA EM MOEDA NACIONAL</b>		<b>358.515,72</b>	<b>5.500,17</b>
CONTA ÚNICA	F	209.690,31	0,00
CONTA ÚNICA RPPS	F	148.825,41	5.500,17
<b>CRÉDITOS A CURTO PRAZO (Nota 03)</b>		<b>0,00</b>	<b>0,00</b>
<b>DEMAIS CRÉDITOS E VALORES A CURTO PRAZO (Nota 05)</b>		<b>758.859,98</b>	<b>758.859,98</b>
<b>OUTROS CRÉDITOS A RECEBER E VALORES A CURTO PRAZO</b>		<b>758.859,98</b>	<b>758.859,98</b>
CRÉDITOS A RECEBER DE ENTIDADES ESTADUAIS, DISTRIITAIS E MUNICIPAIS	P	758.859,98	758.859,98
<b>INVESTIMENTOS E APLICAÇÕES TEMPORÁRIAS A CURTO PRAZO (Nota 06)</b>		<b>0,00</b>	<b>0,00</b>
<b>ESTOQUES (Nota 07)</b>		<b>0,00</b>	<b>0,00</b>
<b>ATIVO NÃO CIRCULANTE MANTIDO PARA VENDA</b>		<b>0,00</b>	<b>0,00</b>
<b>VARIAÇÕES PATRIMONIAIS DIMINUTIVAS PAGAS ANTECIPADAMENTE</b>		<b>0,00</b>	<b>0,00</b>

**Nota 1) ATIVO CIRCULANTE:** Os bens e direitos de curto prazo evidenciados no Balanço Patrimonial do exercício de 2021 foram de R\$ 1.117.375,70, compostos de caixa e equivalentes de caixa, créditos a curto prazo, demais créditos e valores, investimentos, estoques e despesas (VPD) pagas antecipadamente.

**Nota 2) CAIXA E EQUIVALENTE DE CAIXA:** O saldo das disponibilidades financeiras deixadas em 31/12/2021 somam R\$ 358.515,72. Em 2020 o valor foi de R\$ 5.500,17.

DISPONIBILIDADE DE CAIXA DETALHADA (Art. 8º e Art. 50 da LC 101/2000 LRF)		
Entidades	Recursos Próprios	Recursos Vinculados
Fundo de Previdência do Município de Barra de Guabiraba	358.515,72	0,00
<b>Total</b>	<b>358.515,72</b>	<b>0,00</b>

**Nota 3) CRÉDITOS A CURTO PRAZO:**

**DETALHAMENTO DOS CRÉDITOS A CURTO PRAZO EM NOTAS EXPLICATIVAS**  
(MCASP 8ª Edição p. 432)

Níveis	Valor
Créditos de transferências a receber (1)	0,00
Dívida ativa tributária (2)	0,00
Dívida ativa não tributária (2)	0,00
<b>TOTAL</b>	<b>0,00</b>

A entidade não possui valores em créditos a curto prazo.

**Nota 4) AJUSTES PARA PERDAS DE CRÉDITOS TRIBUTÁRIOS A CURTO PRAZO:** Não houve ajustes para perdas de créditos tributários a curto prazo.

**Nota 5) DEMAIS CRÉDITOS E VALORES A CURTO PRAZO:** Segregação dos ativos com os atributos "F" e "P":

Níveis	Valor	Atributo
Tributos a recuperar/compensar	0,00	F
Depósitos restituíveis e valores vinculados	0,00	F
Valores em trânsito realizáveis a curto prazo	0,00	F
Créditos a receber por reembolso de salário família pago	0,00	F
Créditos a receber por reembolso de salário maternidade pago	0,00	F
<b>Subtotal</b>	<b>0,00</b>	
Créditos previdenciários a receber	0,00	P
Créditos a receber e valores a curto prazo	758.859,98	P
<b>Subtotal</b>	<b>758.859,98</b>	P
<b>TOTAL</b>	<b>758.859,98</b>	

**BALANÇO PATRIMONIAL INDIVIDUAL DO FUNDO DE PREVIDÊNCIA DO MUNICÍPIO DE  
BARRA DE GUABIRABA**  
**Demonstração Contábil Individual ou Separada por Entidade**  
**Exercício de 2021**



Documento Assinado Digitalmente por: MARIA AUNILIA DE JESUS, VITORIA SANCHIA FERREIRA NUNES DE OLIVEIRA, DIOGO CARLOS DE LIMA SILVA  
Acesse em: [http://www.tcece.tce-pe.gov.br/ep/validaDoc.aspx?codigo\\_documento=26886394-b669-4d0c-b1dc-9e1152242456](http://www.tcece.tce-pe.gov.br/ep/validaDoc.aspx?codigo_documento=26886394-b669-4d0c-b1dc-9e1152242456)

**Notas Explicativas**

(De acordo com os Anexos XIX e XXII da Resolução TCE-PE nº 153, de 15 de dezembro de 2021)

**Nota 6) INVESTIMENTOS E APLICAÇÕES TEMPORÁRIAS A CURTO PRAZO:** Não houve registro de investimento e aplicações temporárias a curto prazo para esta entidade.

**Nota 7) ESTOQUE:** É importante destacar que não houve informações disponibilizadas até o fechamento deste balanço quanto as baixas do estoque. Sugerimos a administração a adoção de procedimentos de controle do almoxarifado e estoque para compatibilização em tempo real com o setor contábil.

**POLÍTICA CONTÁBIL E CRITÉRIOS DE VALORAÇÃO ADOTADA NA MENSURAÇÃO DO ESTOQUE:**

Não houve reversão da redução do estoque.

<b>ATIVO NÃO CIRCULANTE (Nota 08)</b>	<b>20.984,65</b>	<b>20.984,65</b>
<b>ATIVO REALIZÁVEL A LONGO PRAZO</b>	<b>0,00</b>	<b>0,00</b>
<b>INVESTIMENTOS</b>	<b>0,00</b>	<b>0,00</b>
<b>IMOBILIZADO (Nota 11)</b>	<b>20.984,65</b>	<b>20.984,65</b>
<b>BENS MÓVEIS</b>	<b>27.420,92</b>	<b>27.420,92</b>
<b>BENS DE INFORMÁTICA</b>	<b>5.012,10</b>	<b>5.012,10</b>
<b>MÓVEIS E UTENSÍLIOS</b>	<b>13.368,22</b>	<b>13.368,22</b>
<b>DEMAIS BENS MÓVEIS</b>	<b>9.040,60</b>	<b>9.040,60</b>
<b>BENS IMÓVEIS</b>	<b>1.790,00</b>	<b>1.790,00</b>
<b>INSTALAÇÕES</b>	<b>510,00</b>	<b>510,00</b>
<b>BENFEITORIAS EM PROPRIEDADE DE TERCEIROS</b>	<b>530,00</b>	<b>530,00</b>
<b>DEMAIS BENS IMÓVEIS</b>	<b>750,00</b>	<b>750,00</b>
<b>(-) DEPRECIÇÃO, EXAUSTÃO E AMORTIZAÇÃO ACUMULADAS</b>	<b>-8.226,27</b>	<b>-8.226,27</b>
<b>(-) DEPRECIÇÃO ACUMULADA - BENS MÓVEIS</b>	<b>-8.226,27</b>	<b>-8.226,27</b>
<b>INTANGÍVEL (Nota 12)</b>	<b>0,00</b>	<b>0,00</b>
<b>DIFERIDO</b>	<b>0,00</b>	<b>0,00</b>
<b>TOTAL</b>	<b>1.138.360,35</b>	<b>785.344,80</b>

**Nota 8) ATIVO NÃO CIRCULANTE:** Os ativos de longo prazo, compostos do ativo realizável a longo prazo, imobilizado e intangível totalizam R\$ 20.984,65.

**Nota 9) CRÉDITOS A LONGO PRAZO:** O valor de R\$ 0,00, corresponde a R\$ 0,00 de Dívida Ativa Tributária e R\$ 0,00 da Dívida Ativa Não Tributária.

**Nota 10) AJUSTES PARA PERDAS DE CRÉDITOS TRIBUTÁRIOS A LONGO PRAZO:**

Não houve ajustes para perdas nesta entidade.

**Nota 11) IMOBILIZADO:** O valor do imobilizado ao final do exercício de 2020 totalizou R\$ 20.984,65. No exercício de 2021 não houve a incorporação de novos ativos imobilizados. Somando o saldo de 2020 mais as incorporações de 2021, menos as baixas no valor de R\$ 0,00, temos o saldo ao final de R\$ 20.984,65. O valor da depreciação acumulada dos bens móveis até o período foi de R\$ 8.226,27 que retifica o ativo imobilizado.

**DETALHAMENTO DO IMOBILIZADO EM NOTAS EXPLICATIVAS**  
(MCASP 8ª Edição p. 432)

Descrição	Valor (R\$)	
	2021	2020
Bens móveis	27.420,92	27.420,92
Depreciação/amortização/exaustão acumulada (bens móveis)	-8.226,27	-8.226,27
Bens imóveis	1.790,00	1.790,00
Depreciação/amortização/exaustão acumulada (bens imóveis)	0,00	0,00
<b>Total</b>	<b>20.984,65</b>	<b>20.984,65</b>

**Nota 12) INTANGÍVEL:** Os valores registrados no ativo intangível totalizam R\$ 0,00.

--



**BALANÇO PATRIMONIAL INDIVIDUAL DO FUNDO DE PREVIDÊNCIA DO MUNICÍPIO DE  
BARRA DE GUABIRABA**  
**Demonstração Contábil Individual ou Separada por Entidade**  
**Exercício de 2021**



Documento Assinado Digitalmente por: MARIA AUNILIA DE JESUS, VITORIA SANCHIA FERREIRA NUNES DE OLIVEIRA, DIOGO CARLOS DELIMA SILVA  
Acesse em: <http://tce.tcece.pe.gov.br/ep/validarDoc.aspx?Codigo-do-documento=26886294-b669-400-b1de-9e1152242456>

**Notas Explicativas**

(De acordo com os Anexos XIX e XXII da Resolução TCE-PE nº 153, de 15 de dezembro de 2021)

ESPECIFICAÇÃO	Nota	Exercício Atual	Exercício Anterior
<b>PASSIVO CIRCULANTE (Nota 13)</b>		<b>158.004,96</b>	<b>0,00</b>
<b>OBRIGAÇÕES TRABALHISTAS, PREVIDENCIÁRIAS E ASSISTENCIAIS (Nota 14)</b>		<b>7.689,00</b>	<b>0,00</b>
<b>ENCARGOS SOCIAIS A PAGAR</b>		<b>7.689,00</b>	<b>0,00</b>
CONTRIBUIÇÕES AO RGPS A PAGAR	F	1.717,29	0,00
CONTRIBUIÇÕES AO RGPS A PAGAR	F	5.971,71	0,00
<b>EMPRÉSTIMOS E FINANCIAMENTOS A CURTO PRAZO (Nota 15)</b>		<b>0,00</b>	<b>0,00</b>
<b>FORNECEDORES E CONTAS A PAGAR A CURTO PRAZO (Nota 16)</b>		<b>6.932,72</b>	<b>0,00</b>
<b>FORNECEDORES E CONTAS A PAGAR NACIONAIS A CURTO PRAZ</b>		<b>6.932,72</b>	<b>0,00</b>
FORNECEDORES NACIONAIS	F	6.932,72	0,00
<b>OBRIGAÇÕES FISCAIS A CURTO PRAZO</b>		<b>0,00</b>	<b>0,00</b>
<b>OBRIGAÇÕES DE REPARTIÇÃO A OUTROS ENTES</b>		<b>0,00</b>	<b>0,00</b>
<b>PROVISÕES A CURTO PRAZO (Nota 17)</b>		<b>0,00</b>	<b>0,00</b>
<b>DEMAIS OBRIGAÇÕES A CURTO PRAZO (Nota 18)</b>		<b>143.383,24</b>	<b>0,00</b>
<b>VALORES RESTITUÍVEIS</b>		<b>143.383,24</b>	<b>0,00</b>
CONSIGNAÇÕES	F	143.383,24	0,00

**Nota 13) PASSIVO CIRCULANTE:** As dívidas e demais obrigações de curto prazo ao final do exercício de 2021 foram de R\$ 158.004,96. O índice de liquidez corrente, excluído o RPPS, em 2021 foi de 7,07. Ou seja, para cada R\$ 1,00 de dívida de curto prazo a entidade possui R\$ 7,07 de ativos de curto prazo para cobrir. O índice de liquidez seca foi de 7,07 e o índice de liquidez imediata é 2,27, já excluídas as disponibilidades e os passivos do RPPS.

**Nota 14) OBRIGAÇÕES TRABALHISTAS, PREVIDENCIÁRIAS E ASSISTENCIAIS A PAGAR A CURTO PRAZO:** O valor das obrigações trabalhistas, previdenciárias e assistenciais a pagar ao final de 2021 foi de R\$ 7.689,00. Enquanto em 2020 foi de R\$ 0,00.

Segregação dos passivos com os atributos "F" e "P":

**DETALHAMENTO DAS OBRIGAÇÕES TRABALHISTAS, PREVIDENCIÁRIAS E ASSISTENCIAIS EM NOTAS EXPLICATIVAS  
(MCASP 8ª Edição p. 432)**

Níveis	Valor	Atributo
Pessoal a Pagar	0,00	F
Encargos Sociais a Pagar	7.689,00	F
<b>Subtotal</b>	<b>7.689,00</b>	
Encargos Sociais a Pagar – Débito Parcelado a curto prazo	0,00	P
<b>Subtotal</b>	<b>0,00</b>	
<b>TOTAL</b>	<b>7.689,00</b>	

**Nota 15) EMPRÉSTIMOS E FINANCIAMENTOS (CURTO PRAZO):**  
Não houve empréstimos a curto prazo.

**Nota 16) FORNECEDORES E CONTAS A PAGAR CURTO PRAZO:** Ao final do exercício de 2021 ficou em restos a pagar o valor de R\$ 14.071,12, relativo a fornecedores e contas a pagar. Deste valor R\$ 6.932,72 é relativo a restos a pagar processados e R\$ 8.138,40 não processados. O saldo total dos restos a pagar em 2020 foi de R\$ 0,00.

**Nota 17) PROVISÕES A CURTO PRAZO:** Não houve provisões de curto prazo durante o exercício.

**Nota 18) DEMAIS OBRIGAÇÕES A CURTO PRAZO:** As demais obrigações a curto prazo são compostas pelas consignações R\$ 143.383,24, e depósitos não judiciais R\$ 0,00, totalizando R\$ 143.383,24. O detalhamento das Demais Obrigações a Curto Prazo encontra-se a seguir:

**BALANÇO PATRIMONIAL INDIVIDUAL DO FUNDO DE PREVIDÊNCIA DO MUNICÍPIO DE  
BARRA DE GUABIRABA**  
**Demonstração Contábil Individual ou Separada por Entidade**  
**Exercício de 2021**



Documento Assinado Digitalmente por: MARIA AUNILIA DE JESUS, VITORIA SANCHI FERREIRA NUNES DE OLIVEIRA, DIOGO CARLOS DELIMA SILVA  
Acesse em: [http://tce.tce-pe.gov.br/ep/validaDoc.seam?codigo\\_documento=2088394669400b1dc9e115242456](http://tce.tce-pe.gov.br/ep/validaDoc.seam?codigo_documento=2088394669400b1dc9e115242456)

**Notas Explicativas**

(De acordo com os Anexos XIX e XXII da Resolução TCE-PE nº 153, de 15 de dezembro de 2021)

TÍTULOS	SALDO ANTERIOR	MOVIMENTO DO PERÍODO					SALDO P/ O PERÍODO SEGUINTE
		INSCRIÇÃO	BAIXA		TRANSF. RP NÃO PROC. LIQ.		
			PAGTO	CANC.	INSCR	BAIXA	
<b>RESTOS A PAGAR - PROCESSADOS</b>							
EXERCÍCIO 2021	0,00	14.621,72	0,00	0,00	0,00	0,00	14.621,72
Sub-total	0,00	14.621,72	0,00	0,00	0,00	0,00	14.621,72
<b>RESTOS A PAGAR - NÃO PROCESSADOS</b>							
EXERCÍCIO 2021	0,00	8.138,40	0,00	0,00	0,00	0,00	8.138,40
Sub-total	0,00	8.138,40	0,00	0,00	0,00	0,00	8.138,40
<b>DEPÓSITOS E CONSIGNAÇÕES</b>							
CONTRIBUIÇÃO AO RGPS	0,00	12.318,15	8.934,26	0,00	0,00	0,00	3.383,89
IMPOSTO SOBRE A RENDA RETIDO NA FONTE - IRRF	0,00	114.597,56	9.003,96	0,00	0,00	0,00	105.593,60
ISS	0,00	117,58	0,00	0,00	0,00	0,00	117,58
RETEÇÕES - EMPRÉSTIMOS E FINANCIAMENTOS	0,00	366.842,04	332.553,87	0,00	0,00	0,00	34.288,17
OUTROS CONSIGNATÁRIOS	0,00	615,24	615,24	0,00	0,00	0,00	0,00
Sub-total	0,00	494.490,57	351.107,33	0,00	0,00	0,00	143.383,24
<b>TOTAL</b>	0,00	517.250,69	351.107,33	0,00	0,00	0,00	166.143,36

A seguir será analisado o quadro do passivo não circulante. Vejamos:

<b>PASSIVO NÃO-CIRCULANTE (Nota 19)</b>	<b>112.414.236,48</b>	<b>11.552.246,00</b>
<b>OBRIGAÇÕES TRABALHISTAS, PREVIDENCIÁRIAS E ASSISTENCIAIS (Nota 20)</b>	<b>0,00</b>	<b>0,00</b>
<b>EMPRÉSTIMOS E FINANCIAMENTOS A LONGO PRAZO (Nota 21)</b>	<b>0,00</b>	<b>0,00</b>
<b>FORNECEDORES E CONTAS A PAGAR A LONGO PRAZO (Nota 22)</b>	<b>0,00</b>	<b>0,00</b>
<b>OBRIGAÇÕES FISCAIS A LONGO PRAZO</b>	<b>0,00</b>	<b>0,00</b>
<b>PROVISÕES A LONGO PRAZO (Nota 23)</b>	<b>112.414.236,48</b>	<b>11.552.246,00</b>
<b>PROVISÕES MATEMÁTICAS PREVIDENCIÁRIAS A LONGO PRAZO</b>	<b>112.414.236,48</b>	<b>11.552.246,00</b>
<b>PLANO PREVIDENCIÁRIO - PROVISÕES DE BENEFÍCIOS CONCEDIDOS</b>	P 72.595.024,80	42.159.804,04
<b>PLANO PREVIDENCIÁRIO - PROVISÕES DE BENEFÍCIOS A CONCEDER</b>	P 39.819.211,68	46.457.836,82
<b>PLANO PREVIDENCIÁRIO - PLANO DE AMORTIZAÇÃO</b>	P 0,00	-77.065.394,86
<b>DEMAIS OBRIGAÇÕES A LONGO PRAZO (Nota 24)</b>	<b>0,00</b>	<b>0,00</b>
<b>RESULTADO DIFERIDO</b>	<b>0,00</b>	<b>0,00</b>
<b>TOTAL PASSIVO</b>	<b>112.572.241,44</b>	<b>11.552.246,00</b>

**Nota 19) PASSIVO NÃO CIRCULANTE:** As obrigações de longo prazo ao final de 2021 somam R\$ 112.414.236,48, decorrentes de obrigações trabalhistas, previdenciárias e assistenciais a pagar, empréstimos e financiamentos, fornecedores, provisões e demais obrigações.

**Nota 20) OBRIGAÇÕES TRABALHISTAS, PREVIDENCIÁRIAS E ASSISTENCIAIS A PAGAR A LONGO PRAZO:** Não existem valores a pagar de obrigações trabalhistas, previdenciárias e assistenciais a longo prazo.

**Nota 21) EMPRÉSTIMOS E FINANCIAMENTOS (LONGO PRAZO):** Não houve registro de empréstimos a longo prazo.

**Nota 22) FORNECEDORES E CONTAS A PAGAR (LONGO PRAZO):** Ao final do exercício de 2021 ficou em restos a pagar o valor de R\$ 0,00, relativo a fornecedores e contas a pagar.

**Nota 23) PROVISÕES A LONGO PRAZO:** Ao final do exercício de 2021 houve provisões Matemáticas previdenciárias a longo prazo no valor de R\$ 112.414.236,48.

**Nota 24) DEMAIS OBRIGAÇÕES A LONGO PRAZO:** Não há registro para esta entidade.

**BALANÇO PATRIMONIAL INDIVIDUAL DO FUNDO DE PREVIDÊNCIA DO MUNICÍPIO DE  
BARRA DE GUABIRABA**  
**Demonstração Contábil Individual ou Separada por Entidade**  
**Exercício de 2021**



Documento Assinado Digitalmente por: MARIA AUNILIA DE JESUS, VITORIA SANCHIA FERREIRA NUNES DE OLIVEIRA, DIOGO CARLOS DELIMA SILVA  
Acesse em: <http://tce.tcece.gov.br/epi/validaDoc.aspx?Codigo=documento-2b88c294-bc69-4c0c-b1dc-9c1152242456>

**Notas Explicativas**

(De acordo com os Anexos XIX e XXII da Resolução TCE-PE nº 153, de 15 de dezembro de 2021)

<b>PATRIMÔNIO LÍQUIDO</b>			
<b>ESPECIFICAÇÃO</b>	<b>Nota</b>	<b>Exercício Atual</b>	<b>Exercício Anterior</b>
<b>PATRIMÔNIO LÍQUIDO</b>		<b>-111.433.881,09</b>	<b>-10.766.901,20</b>
<b>PATRIMÔNIO SOCIAL E CAPITAL SOCIAL</b>		<b>0,00</b>	<b>0,00</b>
<b>RESULTADOS ACUMULADOS</b>		<b>-111.433.881,09</b>	<b>-10.766.901,20</b>
<b>SUPERÁVITS OU DÉFICITS ACUMULADOS</b>		<b>-111.433.881,09</b>	<b>-10.766.901,20</b>
<b>SUPERÁVITS OU DÉFICITS DO EXERCÍCIO</b>	P	-100.666.979,89	1.311.037,61
<b>SUPERÁVITS OU DÉFICITS DE EXERCÍCIOS ANTERIORES</b>	P	-10.766.901,20	-12.077.938,81
<b>TOTAL PATRIMÔNIO LÍQUIDO (Nota 25)</b>		<b>-111.433.881,09</b>	<b>-10.766.901,20</b>
<b>TOTAL</b>		<b>1.138.360,35</b>	<b>785.344,80</b>

**Nota 25) PATRIMÔNIO LÍQUIDO:** O patrimônio líquido da entidade perfez em 2021 o valor de R\$ -111.433.881,09. Os Resultados Acumulados de exercícios anteriores foram de R\$ -10.766.901,20. O Resultado do Exercício foi no valor de R\$ -100.666.979,89. O valor do resultado do exercício será detalhado a seguir:

**DETALHAMENTO DO PATRIMÔNIO LÍQUIDO EM NOTAS EXPLICATIVAS**  
(MCASP 8ª Edição p. 432)

Resultados Acumulados de exercícios anteriores	-10.766.901,20
Resultado do Exercício	-100.666.979,89
Patrimônio Social/Capital Social	0,00
<b>PATRIMÔNIO LÍQUIDO</b>	<b>-111.433.881,09</b>

<b>ESPECIFICAÇÃO</b>	<b>Nota</b>	<b>Exercício Atual</b>	<b>Exercício Anterior</b>	<b>ESPECIFICAÇÃO</b>	<b>Nota</b>	<b>Exercício Atual</b>	<b>Exercício Anterior</b>
ATIVO FINANCEIRO (Nota 26)		358.515,72	5.500,17	PASSIVO FINANCEIRO (158.004,96)+RP não Proc.(8.138,40) (Nota 28)		166.143,36	0,00
ATIVO PERMANENTE (Nota 27)		779.844,63	779.844,63	PASSIVO PERMANENTE (Nota 29)		112.414.236,48	11.552.246,00
				SALDO PATRIMONIAL (Nota 30)		-111.442.019,49	-10.766.901,20

**Nota 26) ATIVO FINANCEIRO:** O Ativo Financeiro compreenderá os créditos e valores realizáveis independentemente de autorização orçamentária e os valores numerários. O valor dos ativos com atributo F (Financeiro) totalizam R\$ 358.515,72.

**Nota 27) ATIVO PERMANENTE:** O Ativo Permanente compreenderá os bens, créditos e valores, cuja mobilização ou alienação dependa de autorização legislativa. O valor dos ativos com atributo P (Permanente) somam R\$ 779.844,63.

**Nota 28) PASSIVO FINANCEIRO:** O Passivo Financeiro consiste nas obrigações que não dependem de autorização orçamentária para sua amortização ou resgate. Também integram o passivo financeiro os passivos que não são submetidos ao processo de execução orçamentária, a exemplo das cauções, depósitos, dentre outros. O valor dos passivos com atributo F (Financeiro) no valor de R\$ 158.004,96, somados aos restos a pagar não processados a liquidar no valor de R\$ 8.138,40 perfazem o total de R\$ 166.143,36.

**Nota 29) PASSIVO PERMANENTE:** Os passivos que dependam de autorização orçamentária para amortização ou resgate integram o passivo permanente Os Passivos com atributo P (Permanente) somam R\$ 112.414.236,48.

**Nota 30) SUPERÁVIT/DÉFICIT FINANCEIRO (SALDO PATRIMONIAL):** O total do Superávit Financeiro do exercício de 2021, foi R\$ -111.442.019,49.

**BALANÇO PATRIMONIAL INDIVIDUAL DO FUNDO DE PREVIDÊNCIA DO MUNICÍPIO DE BARRA DE GUABIRABA**  
**Demonstração Contábil Individual ou Separada por Entidade**  
**Exercício de 2021**



Documento Assinado Digitalmente por: MARIA AUNILIA DE JESUS, VITORIA SANCHIA FERREIRA NUNES DE OLIVEIRA, DIOGO CARLOS DE LIMA SILVA  
 Acesse em: [http://tce.tcece.gov.br/epi/validaDoc.aspx?codigo\\_documento=2688629416694400b1dc9c1152242456](http://tce.tcece.gov.br/epi/validaDoc.aspx?codigo_documento=2688629416694400b1dc9c1152242456)

**Notas Explicativas**

(De acordo com os Anexos XIX e XXII da Resolução TCE-PE nº 153, de 15 de dezembro de 2021)

ESPECIFICAÇÃO (Nota 31)				ESPECIFICAÇÃO (Nota 31)			
SALDOS DOS ATOS POTENCIAIS ATIVOS (Contas do Grupo 811xx)	Nota	Exercício Atual	Exercício Anterior	SALDOS DOS ATOS POTENCIAIS PASSIVOS (Contas do Grupo 812xx)	Nota	Exercício Atual	Exercício Anterior
ATOS POTENCIAIS ATIVO		11.988.438,08	11.988.438,08	ATOS POTENCIAIS PASSIVO		0,00	0,00
GARANTIAS E CONTRAGARANTIAS RECEBIDAS		0,00	0,00	GARANTIAS E CONTRAGARANTIAS CONCEDIDAS		0,00	0,00
DIREITOS CONVENIADOS E OUTROS INSTRUMENTOS CONGÊNERES		0,00	0,00	OBRIGAÇÕES CONVENIADAS E OUTROS INSTRUMENTOS CONGÊNERES		0,00	0,00
DIREITOS CONTRATUAIS		11.988.438,08	11.988.438,08	OBRIGAÇÕES CONTRATUAIS		0,00	0,00
OUTROS ATOS POTENCIAIS ATIVOS		0,00	0,00	OUTROS ATOS POTENCIAIS PASSIVOS		0,00	0,00
<b>TOTAL</b>		<b>11.988.438,08</b>	<b>11.988.438,08</b>	<b>TOTAL</b>		<b>0,00</b>	<b>0,00</b>

**Nota 31) SALDO DOS ATOS POTENCIAIS DO PASSIVO:** O valor do saldo registrado dos contratos a executar ao final 2021, com prazos vencidos até 31/12/2021 foi de R\$ 0,00.

DESTINAÇÃO DE RECURSOS (Contas 82111XXXX)		SUPERÁVIT/DÉFICIT FINANCEIRO	
	Nota	ATUAL	EXERC. ANTERIOR
00 RECURSOS ORDINARIOS (ORDINARIO)		192.301,36	5.429,17
001 Ordinário		0,00	0,00
600 REGIME PRÓPRIO DE PREVIDÊNCIA SOCIAL		192.301,36	0,00
611 RPPS-CONTRIBUIÇÃO PATRONAL		0,00	0,00
612 RPPS-CONTRIBUIÇÃO SEGURADOS		0,00	5.429,17
01 TRANSFERENCIAS DO IMPOSTO SOBRE A RENDA E SOBRE PRODUTOS INDUSTRIALIZADOS (ORDINARIO)		71,00	71,00
001 Ordinário		71,00	71,00
<b>TOTAL (Nota 32)</b>		<b>192.372,36</b>	<b>5.500,17</b>

**Nota 32) QUADRO DE SUPERÁVIT/DÉFICIT FINANCEIRO (§2º do art. 43 da Lei Federal 4.320/64):** O valor apurado ao final do exercício de 2021 foi de R\$ 192.372,36, superavitário, sendo R\$ 192.372,36 de recursos próprios.

**d) OUTRAS INFORMAÇÕES RELEVANTES:**

<b>d.1. Passivos contingentes e compromissos contratuais não reconhecidos:</b> Não houve registro de passivos contingentes.
<b>d.2. Divulgações não financeiras:</b> Não houve necessidade de divulgação de informações de natureza não financeiras tendo em vista as características da(s) entidade(s).
<b>d.3. Reconhecimento de inconformidades que podem afetar a compreensão do usuário sobre o desempenho e o direcionamento das operações da entidade no futuro:</b> Não houve registro de eventos que possam afetar a compreensão do usuário quanto ao desempenho futuro das operações da(s) entidade(s).
<b>d.4. Ajustes decorrentes da omissão e erros de registros:</b> Não houve ajustes decorrentes de omissões e erros de registro que mereçam apontamentos quanto a este balanço.

**e) SALDOS SIGNIFICATIVOS DE CAIXA E EQUIVALENTE DE CAIXA MANTIDOS, MAS QUE NÃO ESTEJAM DISPONÍVEIS PARA USO IMEDIATO POR RESTRIÇÕES LEGAIS OU CONTROLE CAMBIAL:**

Saldo em 31/12/2020	Saldo em 31/12/2021
R\$ 0,00	R\$ 0,00

**f) INFORMAÇÕES RELEVANTES SOBRE TRANSAÇÕES DE INVESTIMENTOS E FINANCIAMENTOS QUE NÃO ENVOLVEM O USO DE CAIXA:**

Saldo em 31/12/2020	Saldo em 31/12/2021
R\$ 0,00	R\$ 0,00

**BALANÇO PATRIMONIAL INDIVIDUAL DO FUNDO DE PREVIDÊNCIA DO MUNICÍPIO DE  
BARRA DE GUABIRABA**  
**Demonstração Contábil Individual ou Separada por Entidade**  
**Exercício de 2021**



**Notas Explicativas**

(De acordo com os Anexos XIX e XXII da Resolução TCE-PE nº 153, de 15 de dezembro de 2021)

- g) **DESCRIÇÃO DE AJUSTES RELACIONADOS ÀS RETENÇÕES, BEM COMO OUTRAS OPERAÇÕES QUE IMPACTEM SIGNIFICATIVAMENTE O BALANÇO PATRIMONIAL:**

As retenções são consideradas como pagas no momento do pagamento, em contrapartida com contas do grupo extraorçamentários e apropriados orçamentariamente para cada caso, não implicando em interferência no saldo em espécie que necessitem de eventuais ajustes. Ademais, não houve operações que impactem significativamente o BP e necessitem de ajustes.

- h) **INFORMAÇÕES ADICIONAIS EXIGIDAS PELA RESOLUÇÃO TCE-PE Nº 153/2021 E PELO ÍNDICE DE CONSISTÊNCIA E CONVERGÊNCIA CONTÁBIL (ICC) DO TCE-PE:**

**h.1. Estrutura e Apresentação das Demonstrações Contábeis:**

Esta demonstração contábil atende as exigências do Índice de Consistência e Convergência Contábil (ICC) do TCE-PE, apresentando quadro principal dos ativos, incluindo na coluna do ativo: Ativo Circulante (caixa e equivalente de caixa, créditos de curto prazo, investimentos, demais créditos e aplicações temporárias a curto prazo, estoques, variações diminutivas pagas antecipadamente) e Ativo Não Circulante (Realizável a longo prazo: créditos a longo prazo, investimentos temporários a longo prazo, estoques, variações diminutivas pagas antecipadamente; Investimentos, Imobilizado e Intangível). No passivo este balanço apresenta quadro principal incluindo na coluna do passivo: Passivo Circulante (obrigações trabalhistas, previdenciárias e assistenciais a pagar de curto prazo, empréstimos e financiamentos a curto prazo, fornecedores e contas a pagar a curto prazo, obrigações fiscais a curto prazo, demais obrigações a curto prazo e provisões) e Passivo não Circulante (obrigações trabalhistas, previdenciárias e assistenciais a pagar de longo prazo, empréstimos e financiamentos a longo prazo, fornecedores e contas a pagar a longo prazo, obrigações fiscais a longo prazo, provisões a longo prazo, demais obrigações a longo prazo e resultado diferido). No quadro principal na coluna Patrimônio Líquido consta as contas mínimas de Capital Social e Resultados Acumulados. Em quadro específico são evidenciados os ativos e passivos financeiros e permanentes, além do saldo patrimonial. Ao final do balanço são evidenciados em quadro próprio as contas do sistema compensado ou de controle com destaque para os atos potenciais dos ativos e passivos. O balanço mostra também quadro próprio com o superávit/déficit financeiro com códigos, descrição e saldos das fontes de recursos, inclusive as que apresentam valores negativos. Neste demonstrativo constam colunas com os saldos do exercício anterior possibilitando a comparação de valores. Foram utilizados os atributos (P) para "Permanente" e (F) para "Financeiro" quanto as contas patrimoniais. Por fim, o demonstrativo apresenta consistência entre as contas filhas e mães dos grupos de contas.

**h.2. Descrição de ajustes decorrentes de omissões e erros de anos anteriores ou de mudanças de critérios contábeis:**

Não houve ajustes decorrentes de omissões ou erros de anos anteriores.

**h.3. Ativos imobilizados obtidos a título gratuito:**

Não houve no exercício de 2021 bens recebidos por doação.

**h.4. Transferência de Ativos:**

Não houve transferência de ativos para outras entidades que ensejem registro na entidade de origem.

**h.5. Ativos Intangíveis obtidos a título gratuito:**

Não houve doação de ativos intangíveis no exercício de 2021.

**h.6. Componentes patrimoniais avaliados por critérios distintos:**

Na mensuração dos bens do imobilizado foi utilizado um único critério de mensuração para toda a classe do ativo.

**h.7. Detalhamento das Políticas de Ajustes, Depreciação, Amortização e Exaustão:**

Os bens móveis e imóveis adquiridos no exercício foram registrados de forma sintética no patrimônio da entidade a custo histórico. Até o fechamento deste balanço o setor de patrimônio não disponibilizou as informações relativas a ajustes, depreciação, amortização e exaustão.

**DETALHAMENTO DOS MONTANTES EXPOSTOS DE AJUSTES NO IMOBILIZADO DECORRENTES DE DEPRECIÇÃO,  
AMORTIZAÇÃO E/OU EXAUSTÃO**

Não houve perda de bens por inservibilidade.

**h.8. Relação de Provisões e Passivos Contingentes:**

Não houve durante o exercício de 2021, relação de provisões e passivos contingentes inerentes ao mesmo fenômeno contábil.

**h.9. Informações de Passivos Contingentes:**

Não foram realizados registros de passivos contingentes que acarretem estimativa de seus efeitos financeiros, indicação de incerteza em relação à periodicidade de saída, bem como da possibilidade de algum reembolso.

**h.10. Perdas da Dívida Ativa:**

Não foram registrados valores de perdas da dívida ativa durante o exercício de 2021.

**h.11. Informações adicionais (NBC T SP 01 – Item 106):**

Não houve situações relativas a passivos reconhecidos sujeitos a transferência de ativos, ou empréstimos subsidiados, bem como não houve ativos reconhecidos sujeitos a restrições ou recebimentos antecipados em relação a transações sem contraprestação. Não houve registro de passivos perdoados.



**BALANÇO PATRIMONIAL INDIVIDUAL DO FUNDO DE PREVIDÊNCIA DO MUNICÍPIO DE BARRA DE GUABIRABA**  
**Demonstração Contábil Individual ou Separada por Entidade**  
**Exercício de 2021**



**Notas Explicativas**

(De acordo com os Anexos XIX e XXII da Resolução TCE-PE nº 153, de 15 de dezembro de 2021)

<b>Ação</b>	3. Reconhecimento, mensuração e evidenciação dos demais créditos a receber, (exceto créditos tributários, previdenciários e de contribuições a receber), bem como dos respectivos encargos, multas e ajustes para perdas.			
<b>Subação</b>	<b>Produto</b>	<b>Responsável</b>	<b>Prazo Final</b>	<b>Situação Atual</b>
	Registros contábeis conforme MCASP.	Secretário (a) de Finanças/Fazenda	01/01/2019	Concluído
<b>Ação</b>	4. Reconhecimento, mensuração e evidenciação da Dívida Ativa, tributária e não-tributária, e respectivo ajuste para perdas.			
<b>Subação</b>	<b>Produto</b>	<b>Responsável</b>	<b>Prazo Final</b>	<b>Situação Atual</b>
	Registros contábeis conforme MCASP.	Secretário (a) de Finanças/Fazenda	Imediato	Concluído
<b>Ação</b>	5. Reconhecimento, mensuração e evidenciação das obrigações e provisões por competência.			
<b>Subação</b>	<b>Produto</b>	<b>Responsável</b>	<b>Prazo Final</b>	<b>Situação Atual</b>
	Registros contábeis conforme MCASP.	Secretário (a) de Finanças/Fazenda	01/01/2021	Concluído
<b>Ação</b>	6. Evidenciação de ativos e passivos contingentes em contas de controle e em notas explicativas.			
<b>Subação</b>	<b>Produto</b>	<b>Responsável</b>	<b>Prazo Final</b>	<b>Situação Atual</b>
	Registros contábeis conforme MCASP.	Secretário (a) de Finanças/Fazenda	01/01/2021	Concluído
<b>Ação</b>	7. Reconhecimento, mensuração e evidenciação dos bens móveis e imóveis; respectiva depreciação ou exaustão; reavaliação e redução ao valor recuperável (exceto bens do patrimônio cultural e de infraestrutura).			
<b>Subação</b>	<b>Produto</b>	<b>Responsável</b>	<b>Prazo Final</b>	<b>Situação Atual</b>
	Registros contábeis conforme MCASP.	Secretário (a) de Finanças/Fazenda	01/01/2021	Concluído
<b>Ação</b>	8. Reconhecimento, mensuração e evidenciação dos bens de infraestrutura; respectiva depreciação, amortização ou exaustão; reavaliação e redução ao valor recuperável.			
<b>Subação</b>	<b>Produto</b>	<b>Responsável</b>	<b>Prazo Final</b>	<b>Situação Atual</b>
	Registros contábeis conforme MCASP.	Secretário (a) de Finanças/Fazenda	01/01/2024	Em andamento
<b>Ação</b>	9. Reconhecimento, mensuração e evidenciação dos bens do patrimônio cultural; respectiva depreciação, amortização ou exaustão; reavaliação e redução ao valor recuperável (quando passível de registro segundo IPSAS, NBC TSP e MCASP).			
<b>Subação</b>	<b>Produto</b>	<b>Responsável</b>	<b>Prazo Final</b>	<b>Situação Atual</b>
	Registros contábeis conforme MCASP.	Secretário (a) de Finanças/Fazenda	01/01/2024	Em andamento
<b>Ação</b>	10. Reconhecimento, mensuração e evidenciação das obrigações por competência decorrentes de empréstimos, financiamentos e dívidas contratuais e mobiliárias.			
<b>Subação</b>	<b>Produto</b>	<b>Responsável</b>	<b>Prazo Final</b>	<b>Situação Atual</b>
	Registros contábeis conforme MCASP.	Secretário (a) de Finanças/Fazenda	01/01/2021	Concluído
<b>Ação</b>	11. Reconhecimento, mensuração e evidenciação das obrigações por competência decorrentes de benefícios a empregados (ex.: 13º salário, férias, etc).			
<b>Subação</b>	<b>Produto</b>	<b>Responsável</b>	<b>Prazo Final</b>	<b>Situação Atual</b>
	Registros contábeis conforme MCASP.	Secretário (a) de Finanças/Fazenda	01/01/2019	Concluído
<b>Ação</b>	12. Reconhecimento, mensuração e provisão atuarial do regime próprio de previdência dos servidores públicos civis e militares.			
<b>Subação</b>	<b>Produto</b>	<b>Responsável</b>	<b>Prazo Final</b>	<b>Situação Atual</b>
	Registros contábeis conforme MCASP.	Secretário (a) de Finanças/Fazenda	Imediato	Concluído
<b>Ação</b>	13. Reconhecimento, mensuração e evidenciação das obrigações com fornecedores por competência.			
<b>Subação</b>	<b>Produto</b>	<b>Responsável</b>	<b>Prazo Final</b>	<b>Situação Atual</b>

**BALANÇO PATRIMONIAL INDIVIDUAL DO FUNDO DE PREVIDÊNCIA DO MUNICÍPIO DE BARRA DE GUABIRABA**  
**Demonstração Contábil Individual ou Separada por Entidade**  
**Exercício de 2021**



Documento Assinado Digitalmente por: MARIA AUNILIA DE JESUS, VITORIA SANCHIA FERREIRA NUNES DE OLIVEIRA, DIOGO CARLOS DELIMA SILVA  
 Acesse em: <https://tce.tce.pe.gov.br/ep/validaDoc.seam> Código do documento: 26886394-b669-4c0c-b1dc-9c115242456

**Notas Explicativas**

(De acordo com os Anexos XIX e XXII da Resolução TCE-PE nº 153, de 15 de dezembro de 2021)

	Registros contábeis conforme MCASP.	Secretário (a) de Finanças/Fazenda	01/01/2016	Concluído
<b>Ação</b>	14. Reconhecimento, mensuração e evidenciação das demais obrigações por competência.			
<b>Subação</b>	Produto	Responsável	Prazo Final	Situação Atual
	Registros contábeis conforme MCASP.	Secretário (a) de Finanças/Fazenda	A ser definido em ato normativo específico da STN.	Concluído
<b>Ação</b>	15. Reconhecimento, mensuração e evidenciação de <i>softwares</i> , marcas, patentes, licenças e congêneres, classificados como intangível e eventuais amortizações, reavaliações e redução ao valor recuperável.			
<b>Subação</b>	Produto	Responsável	Prazo Final	Situação Atual
	Registros contábeis conforme MCASP.	Secretário (a) de Finanças/Fazenda	01/01/2022	Em andamento
<b>Ação</b>	16. Outros ativos intangíveis e eventuais amortizações e reduções a valor recuperável.			
<b>Subação</b>	Produto	Responsável	Prazo Final	Situação Atual
	Registros contábeis conforme MCASP.	Secretário (a) de Finanças/Fazenda	A ser definido em ato normativo específico da STN.	Concluído
<b>Ação</b>	17. Reconhecimento, mensuração e evidenciação dos investimentos permanentes, e respectivos ajustes para perdas e redução ao valor recuperável.			
<b>Subação</b>	Produto	Responsável	Prazo Final	Situação Atual
	Registros contábeis conforme MCASP.	Secretário (a) de Finanças/Fazenda	01/01/2021	Concluído
<b>Ação</b>	18. Reconhecimento, mensuração e evidenciação dos estoques.			
<b>Subação</b>	Produto	Responsável	Prazo Final	Situação Atual
	Registros contábeis conforme MCASP.	Secretário (a) de Finanças/Fazenda	01/01/2023	Em andamento
<b>Ação</b>	19. Reconhecimento, mensuração e evidenciação dos demais aspectos referentes aos procedimentos patrimoniais estabelecidos nas IPSAS, NBC TSP e MCASP.			
<b>Subação</b>	Produto	Responsável	Prazo Final	Situação Atual
	Registros contábeis conforme MCASP.	Secretário (a) de Finanças/Fazenda	A ser definido em ato normativo específico da STN.	Concluído

PROCEDIMENTOS CONTÁBEIS ESPECÍFICOS – PARTE III DO MCASP				
<b>Ação</b>	Registro de Procedimentos Contábeis Específicos – FUNDEB.			
<b>Subação</b>	Produto	Responsável	Prazo Final	Situação Atual
1	Registros contábeis conforme MCASP.	Secretário (a) de Finanças/Fazenda	Imediato	Concluído
<b>Ação</b>	Registro de Procedimentos Contábeis Específicos – OPERAÇÕES DE CRÉDITO.			
<b>Subação</b>	Produto	Responsável	Prazo Final	Situação Atual
1	Registros contábeis conforme MCASP.	Secretário (a) de Finanças/Fazenda	Imediato	Concluído
<b>Ação</b>	Registro de Procedimentos Contábeis Específicos – REGIME PRÓPRIO DE PREVIDÊNCIA.			
<b>Subação</b>	Produto	Responsável	Prazo Final	Situação Atual
1	Registros contábeis conforme MCASP.	Secretário (a) de Finanças/Fazenda	Imediato	Concluído
<b>Ação</b>	Registro de Procedimentos Contábeis Específicos – DÍVIDA ATIVA.			
<b>Subação</b>	Produto	Responsável	Prazo Final	Situação Atual
1	Registros contábeis conforme MCASP.	Secretário (a) de Finanças/Fazenda	Imediato	Concluído
<b>Ação</b>	Registro de Procedimentos Contábeis Específicos – PRECATÓRIOS.			
<b>Subação</b>	Produto	Responsável	Prazo Final	Situação Atual



**BALANÇO PATRIMONIAL INDIVIDUAL DO FUNDO DE PREVIDÊNCIA DO MUNICÍPIO DE  
BARRA DE GUABIRABA**  
**Demonstração Contábil Individual ou Separada por Entidade**  
**Exercício de 2021**



Documento Assinado Digitalmente por: MARIA AUNILIA DE JESUS, VITORIA SANCHIA FERREIRA NUNES DE OLIVEIRA, DIOGO CARLOS DELIMA SILVA  
Acesse em: <https://tce.tce.pe.gov.br/epd/validaDoc.seam> Código do documento: 2688c394-b669-4c0c-b1dc-9c1152342456

**Notas Explicativas**

(De acordo com os Anexos XIX e XXII da Resolução TCE-PE nº 153, de 15 de dezembro de 2021)

1	Registros contábeis conforme MCASP.	Secretário (a) de Finanças/Fazenda	Imediato	Concluído
Ação	Registro de Procedimentos Contábeis Específicos – CONSÓRCIOS.			
Subação	Produto	Responsável	Prazo Final	Situação Atual
1	Registros contábeis conforme MCASP.	Secretário (a) de Finanças/Fazenda	Imediato	Concluído

PLANO DE CONTAS APLICADO AO SETOR PÚBLICO – PARTE IV DO MCASP				
Ação	Adoção de Procedimentos Contábeis Orçamentários			
Subação	Produto	Responsável	Prazo Final	Situação Atual
1	Evidenciação das demonstrações contábeis com a “Nova” estrutura do MCASP.	Secretário (a) de Finanças/Fazenda	Imediato	Concluído

DEMONSTRAÇÕES CONTÁBEIS APLICADAS AO SETOR PÚBLICO – PARTE V DO MCASP				
Ação	Adoção de Procedimentos Contábeis Orçamentários			
Subação	Produto	Responsável	Prazo Final	Situação Atual
1	Evidenciação das demonstrações contábeis com a “Nova” estrutura do MCASP.	Secretário (a) de Finanças/Fazenda	Imediato	Concluído

Os procedimentos contábeis orçamentários estão sendo realizados pelo Poder Executivo conforme Parte I do Manual de Contabilidade Aplicado ao Setor Público (MCASP) da Secretaria do Tesouro Nacional (STN).

\_\_\_\_\_  
ADRIANA ALVES DE ARAÚJO  
DIRETORA PRESIDENTE

\_\_\_\_\_  
LUCIANO FLÁVIO FILHO  
Contador  
CRC/PE 024058/O-6